

LEGENDA SOLAI SDF	
	S1 - SOLAIO IN LATERO-CEMENTO
	S2 - SOLAIO LIGNEO CON PIANELLE IN COTTO
	S3 - SOLAIO IN PUTRELLE E TAVELLONI
	S4 - SOLAIO IN PUTRELLE E VOLTINE
	S5 - SOLAIO IN VOLTE IN MURATURA
	C1 - COPERTURA IN LEGNO
	C2 - COPERTURA CON TRAVI METALLICHE

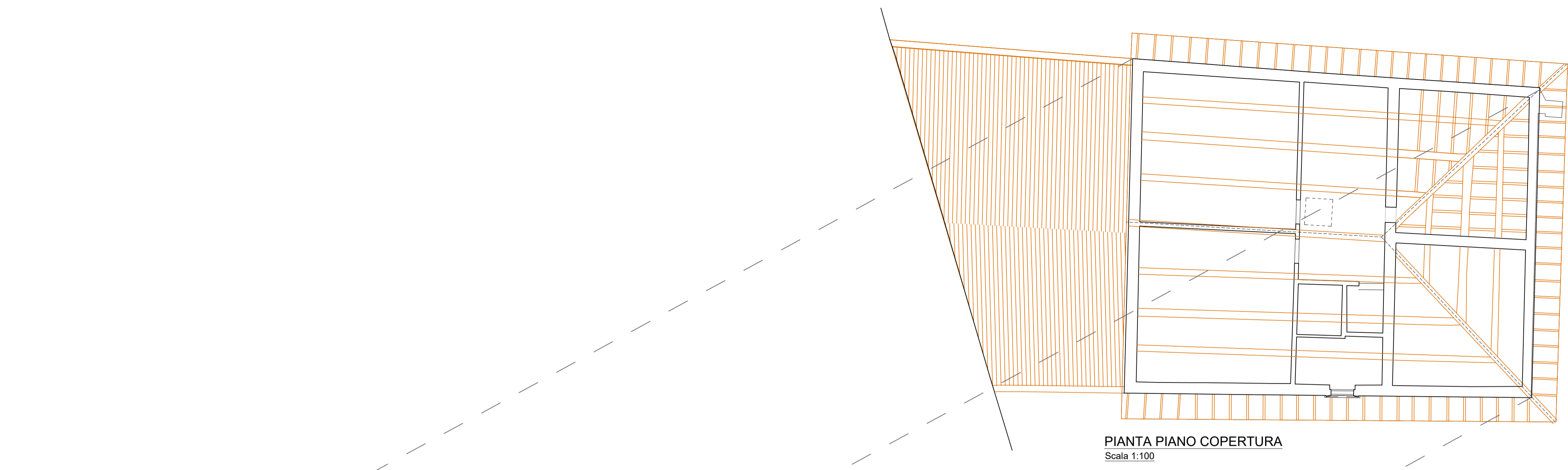

PIANTA PIANO COPERTURA
Scala 1:100

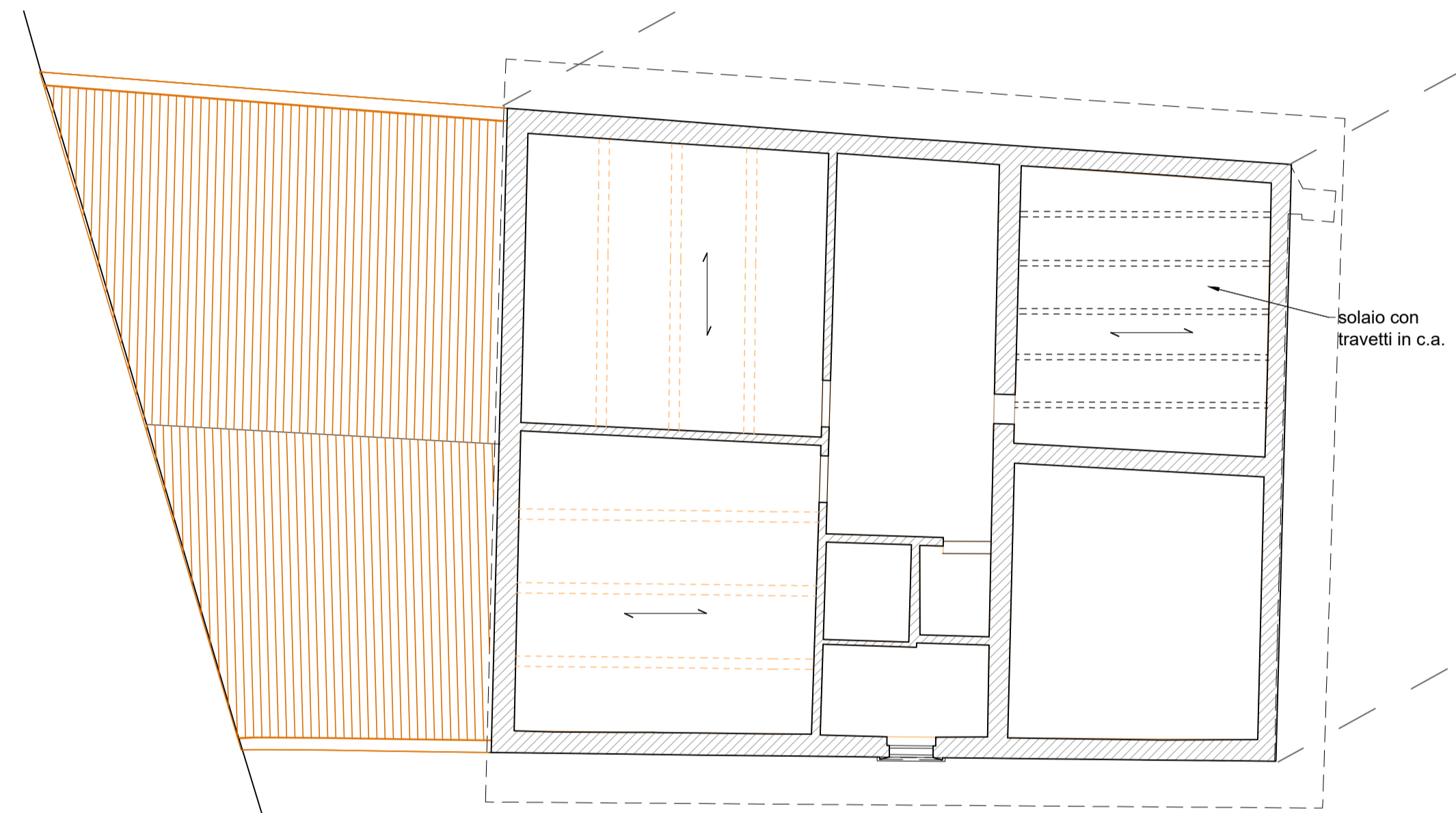

PIANTA PIANO SOTTOTETTO-COPERTURA
Scala 1:100

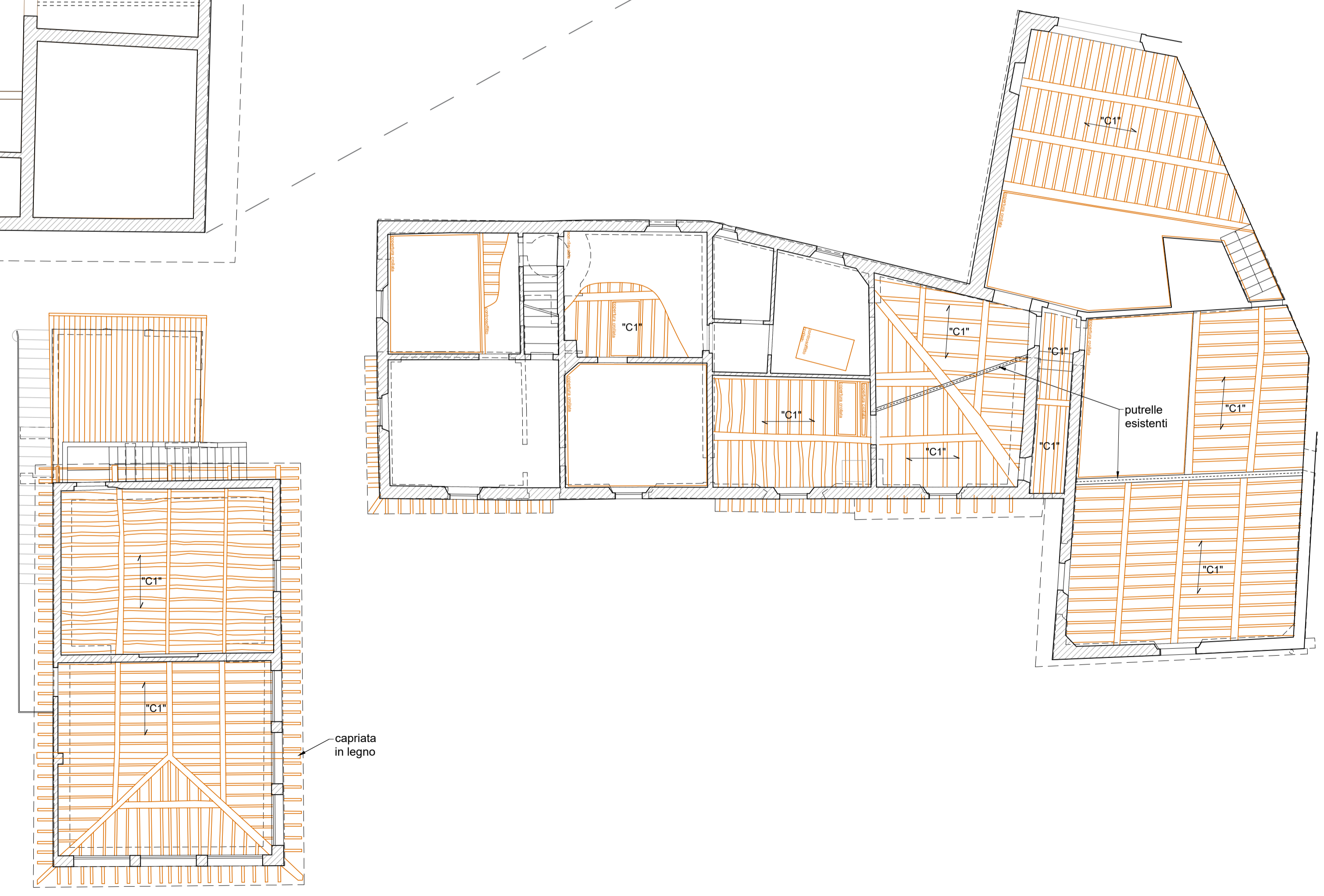

capriata in legno





RISTRUTTURAZIONE DEL COMPLESSO IMMOBILIARE DENOMINATO "FATTORIA ALBERTI" DI VIA PAOLIERI 16/18/20 DI IMPRUNETA (FI), ONDE RENDERLO ADATTO AD OSPITARE IN 12 APPARTAMENTI DESTINATI ALLA RESIDENZIALITA' DI SOGGETTI ANZIANI

RESIDENZE PER ANZIANI - EX FATTORIA ALBERTI VIA PAOLIERI N. 16/18/20, IMPRUNETA (FI)

PNRR - PIANO NAZIONALE DI RIPRESA E RESILIENZA

PROGETTO DI FATTIBILITÀ TECNICA ED ECONOMICA
D.LGS. 50/2016

RESPONSABILE UNICO DEL PROCEDIMENTO:
ING. ANDREA BIANCIARDI

RESPONSABILE TECNICO E DIRETTORE
Azienda Pubblica di Servizi Alla Persona Opera Pia Leopoldo e Giovanni Vanni
VIA VANNI 23 - 50023 - IMPRUNETA (FI)
MAIL | TECNICO@OPRAPAVANNI.IT

PROGETTISTI (RAGGRUPPAMENTO TEMPORANEO DI PROFESSIONISTI):
ABP ARCHITETTI STUDIO ASSOCIATO
Arch. Alberto Becherli - Arch. Piero Bongorini - Arch. Andrea Borghi
VIA IPPOLITO PINDEMONTE 61 - 50124 - FIRENZE (FI)
MAIL | ABPARCHITETTI@GMAIL.COM

COLLABORATORI:
DOTT. ARCH. FRANCESCO REGA
DOTT. ARCH. ALESSANDRO SORDI
DOTT. ARCH. GIULIA VICIANI

GPA s.r.l.
VIA LEONE X, 3 - 50129 - FIRENZE (FI)
MAIL | INFO@GPAPARTNERS.COM

GEOTECNO Consulenza e servizi geologici
VIA NINGO BICO, 9 - 50131 - FIRENZE (FI)
MAIL | GEOTECNO@GEOTECNO.NET

TITOLO
STATO DI FATTO - PIANTE SOTTOTETTO

NOME FILE PFFE_STR_04_FPS.dwg

SCALA | FORMATO
1:100 | A1+

CODICE
PFFE_STR_04_FPS

REV.	DATA	MODIFICHE	REV.	DATA	MODIFICHE
01	05.02.2024				