

**LEGENDA SOLAI SDF**

	S1 - SOLAIO IN LATERO-CEMENTO
	S2 - SOLAIO LIGNEO CON PIANELLE IN COTTO
	S3 - SOLAIO IN PUTRELLE E TAVELLONI
	S4 - SOLAIO IN PUTRELLE E VOLTINE
	S5 - SOLAIO IN VOLTE IN MURATURA
	C1 - COPERTURA IN LEGNO
	C2 - COPERTURA CON TRAVI METALLICHE

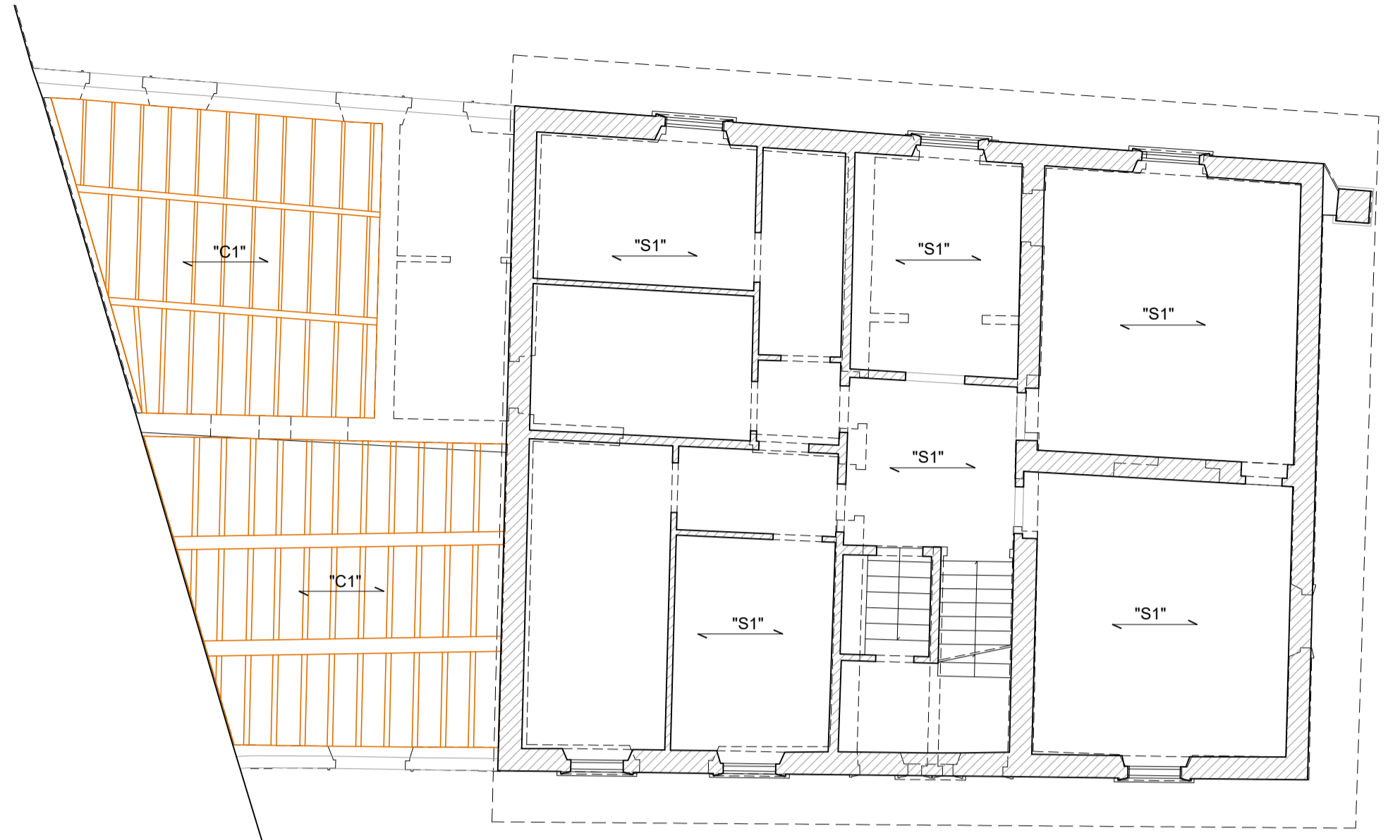

PIANTA PIANO PRIMO  
Scala 1:100

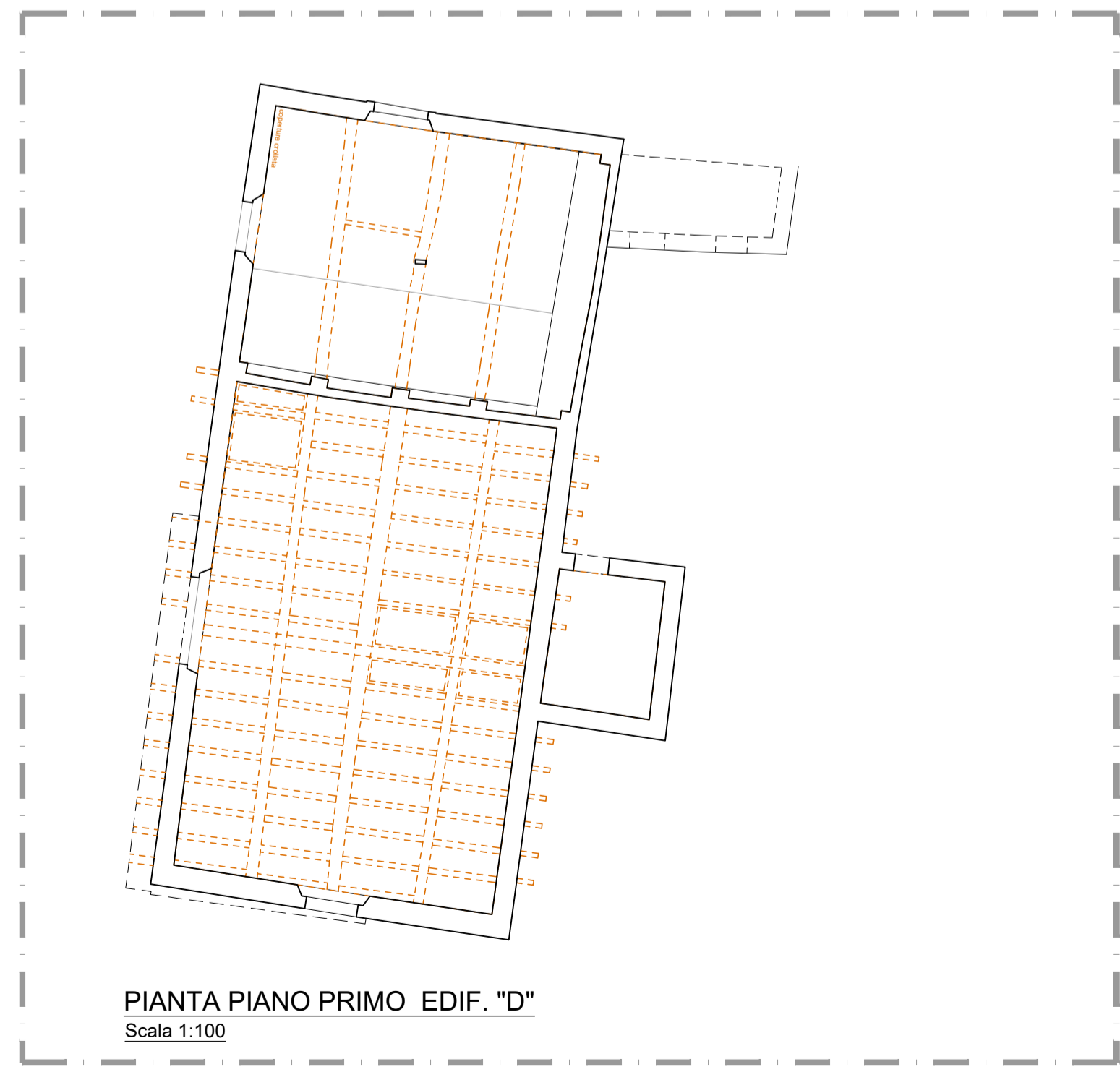
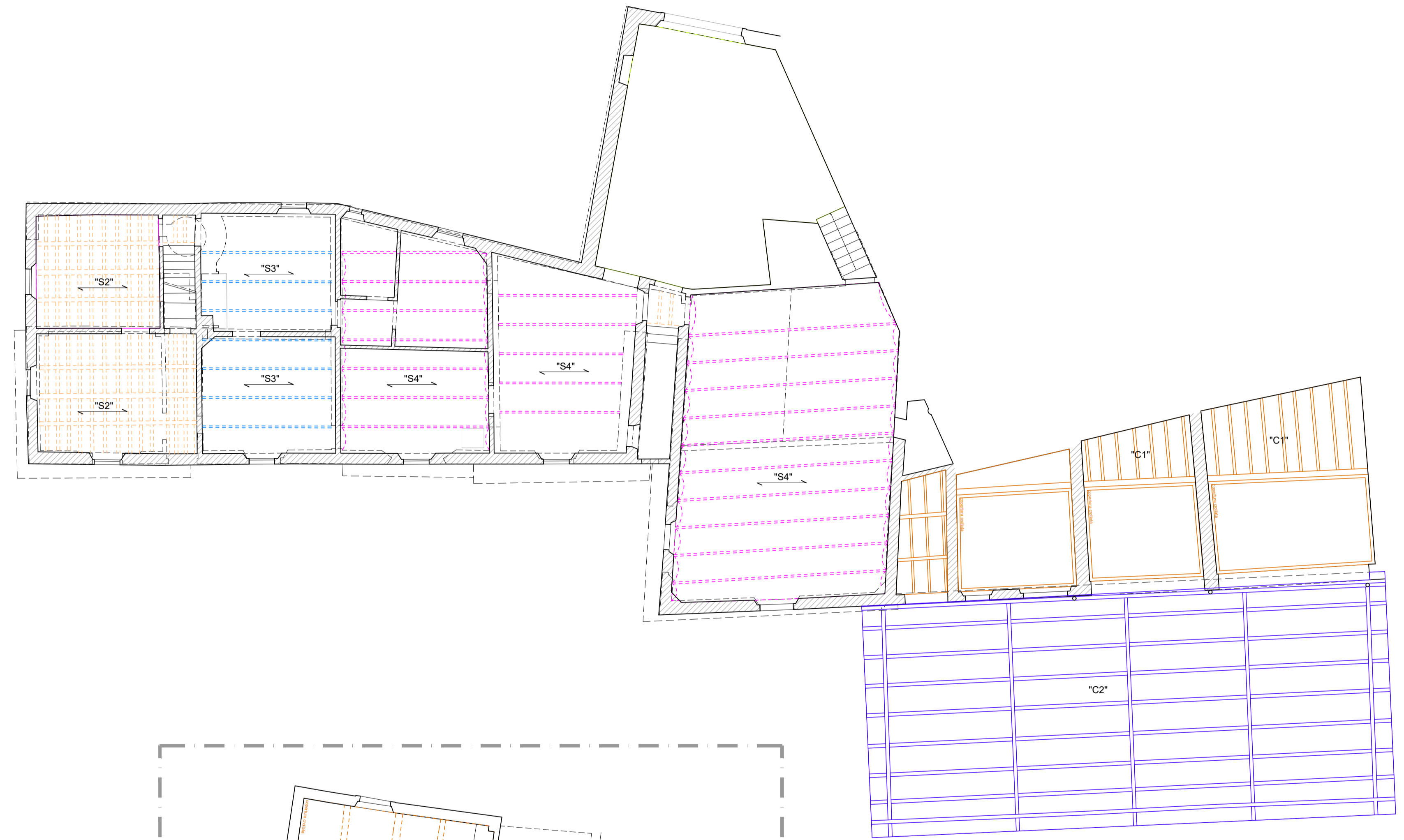
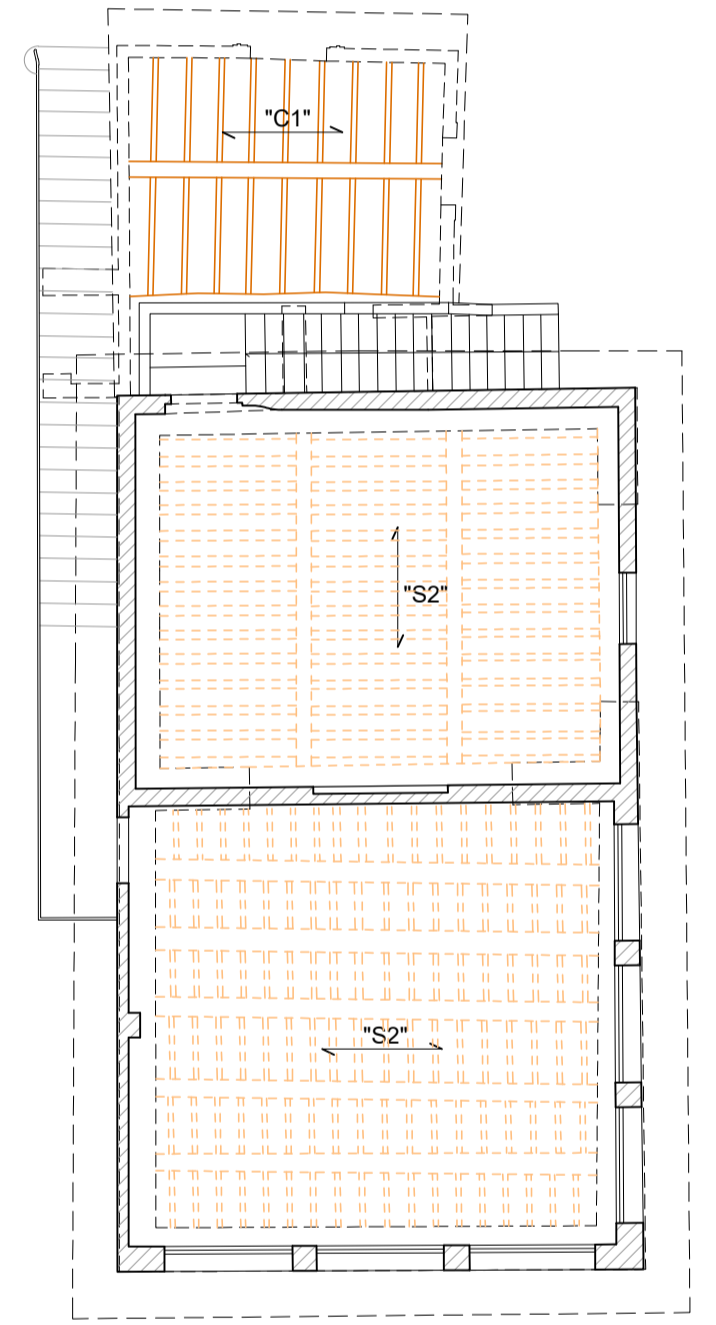

PIANTA PIANO PRIMO EDIF. "D"  
Scala 1:100



RISTRUTTURAZIONE DEL COMPLESSO IMMOBILIARE DENOMINATO "FATTORIA ALBERTI" DI VIA PAOLIERI 16/18/20 DI IMPRUNETA (FI), ONDE RENDERLO ADATTO AD OSPITARE IN 12 APPARTAMENTI DESTINATI ALLA RESIDENZIALITA' DI SOGGETTI ANZIANI

**RESIDENZE PER ANZIANI - EX FATTORIA ALBERTI  
VIA PAOLIERI N. 16/18/20, IMPRUNETA (FI)**

**PNRR - PIANO NAZIONALE DI RIPRESA E RESILIENZA**

**PROGETTO DI FATTIBILITÀ TECNICA ED ECONOMICA  
D.LGS. 50/2016**

RESPONSABILE UNICO DEL PROCEDIMENTO:  
**ING. ANDREA BIANCIARDI**  
RESPONSABILE TECNICO E DIRETTORE:  
Azienda Pubblica di Servizi alla Persona Opera Pia Leopoldo e Giovanni Varini  
VIA VANNI 23 - 50023 - IMPRUNETA (FI)  
MAIL | TECNICO@OPERAPIANI.IT

PROGETTISTI (RAGGRUPPAMENTO TEMPORANEO DI PROFESSIONISTI):  
**ABP ARCHITETTI STUDIO ASSOCIATO**  
Arch. Alberto Becherini - Arch. Piera Bongiorno - Arch. Andrea Borghi  
VIA PROTOLO FRODOVANTE 61 - 50124 - FIRENZE (FI)  
MAIL | ABPARCHITETTI@GMAIL.COM

COLLABORATORI:  
DOTT. ARCH. FRANCESCO REGA  
DOTT. ARCH. ALESSANDRO SORICI  
DOTT. ARCH. GIULIA VICIANI

**GPA s.r.l.**  
VIA LEONE X, 3 - 50129 - FIRENZE (FI)  
MAIL | INFO@GPAPARTNERS.COM

**Finanziato dall'Unione europea**  
NextGenerationEU

**GEOTECNO** Consulenza e servizi geologici  
VIA NINO BIRLOTTI, 9 - 50131 - FIRENZE (FI)  
MAIL | GEOTECNO@GEOTECNO.NET

TITOLO STATO DI FATTO - PIANTE PIANO PRIMO			NOME FILE   PFTF_STR_03_FPP.dwg		
SCALA   FORMATO 1:100 A1+			CODICE PFTF_STR_03_FPP		
REV.	DATA	MODIFICHE	REV.	DATA	MODIFICHE
01	05.02.2024				