

**LEGENDA SOLAI SDF**

	S1 - SOLAIO IN LATERO-CEMENTO
	S2 - SOLAIO LIGNEO CON PIANELLE IN COTTO
	S3 - SOLAIO IN PUTRELLE E TAVELLONI
	S4 - SOLAIO IN PUTRELLE E VOLTINE
	S5 - SOLAIO IN VOLTE IN MURATURA
	C1 - COPERTURA IN LEGNO
	C2 - COPERTURA CON TRAVI METALLICHE

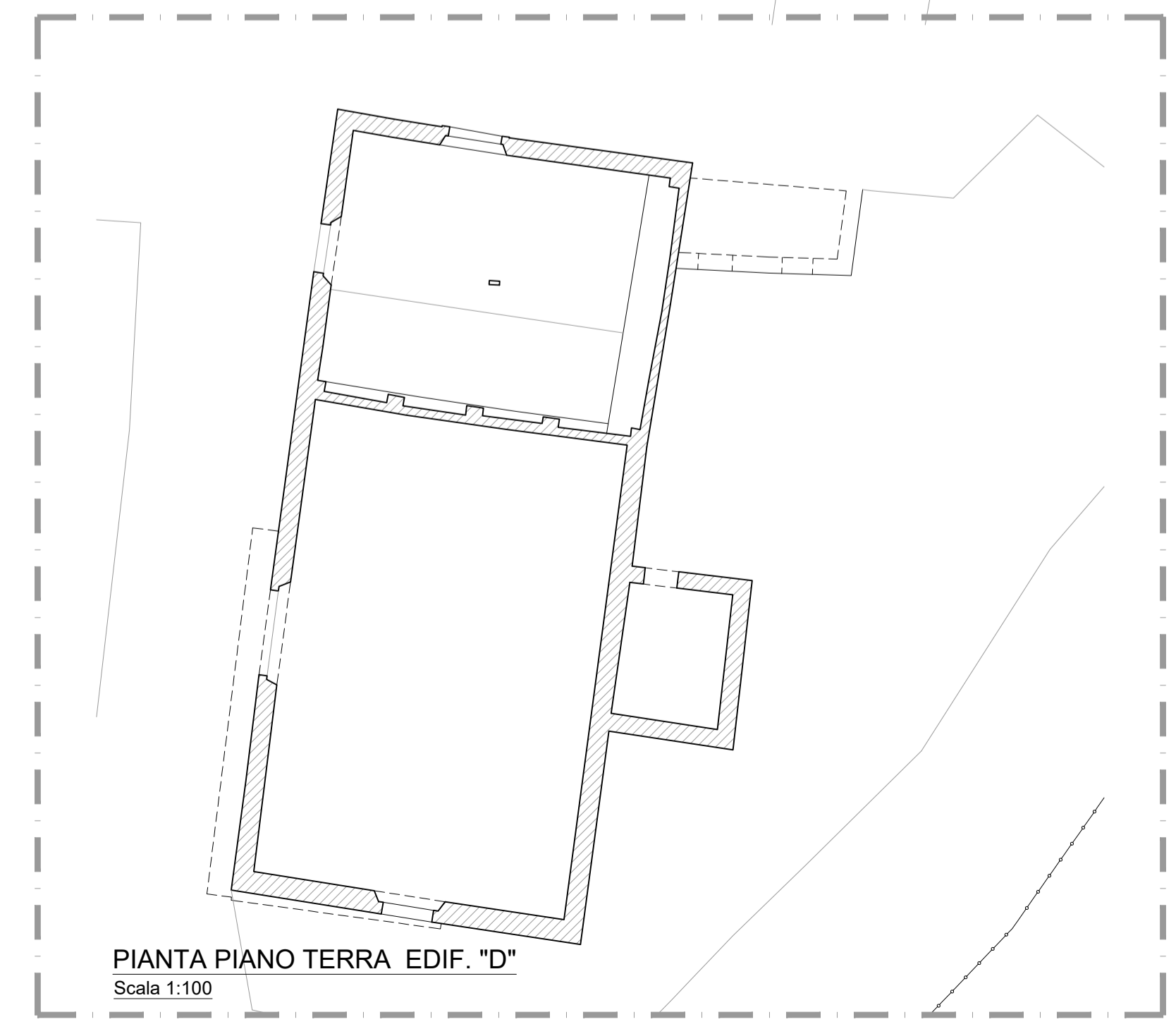
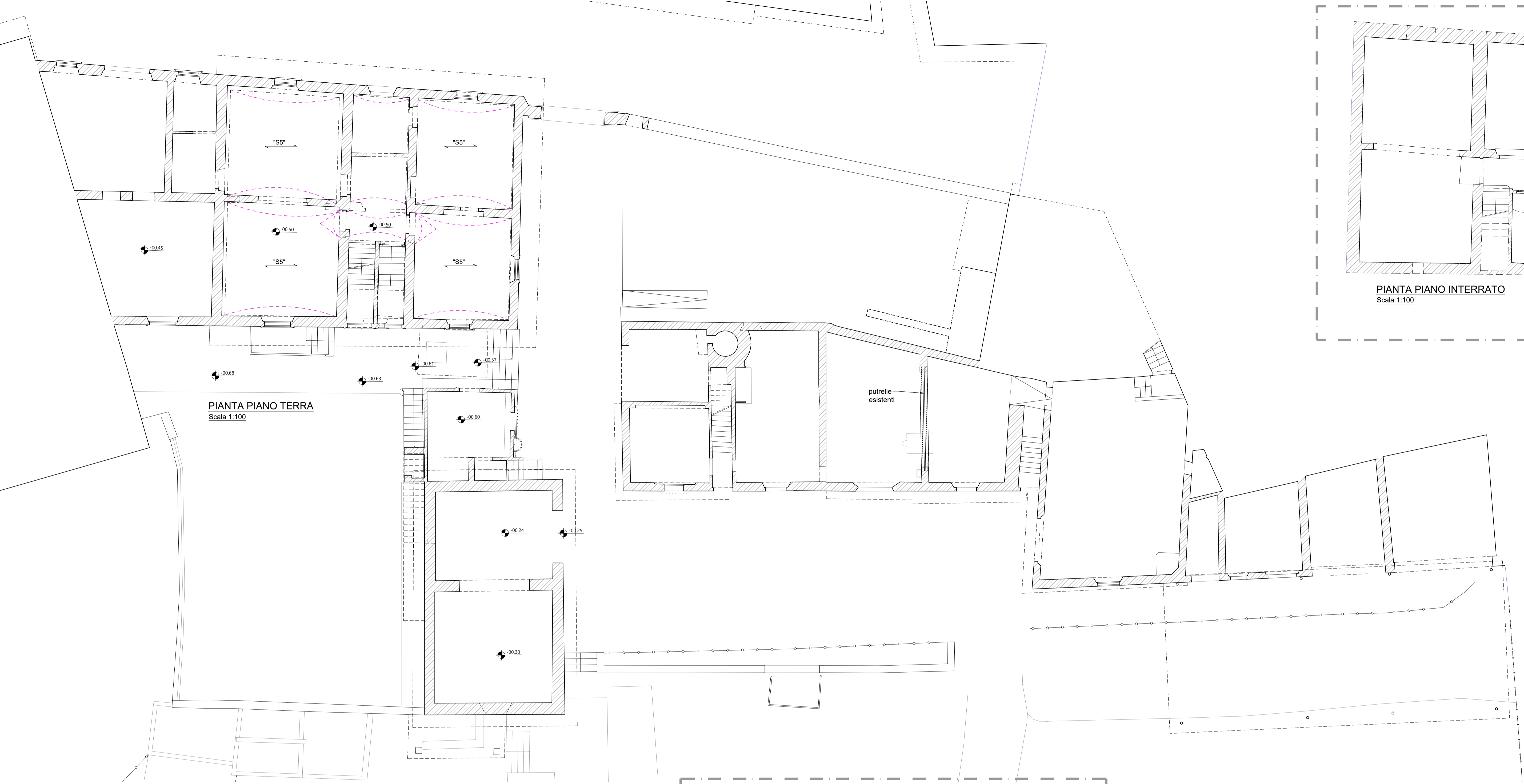
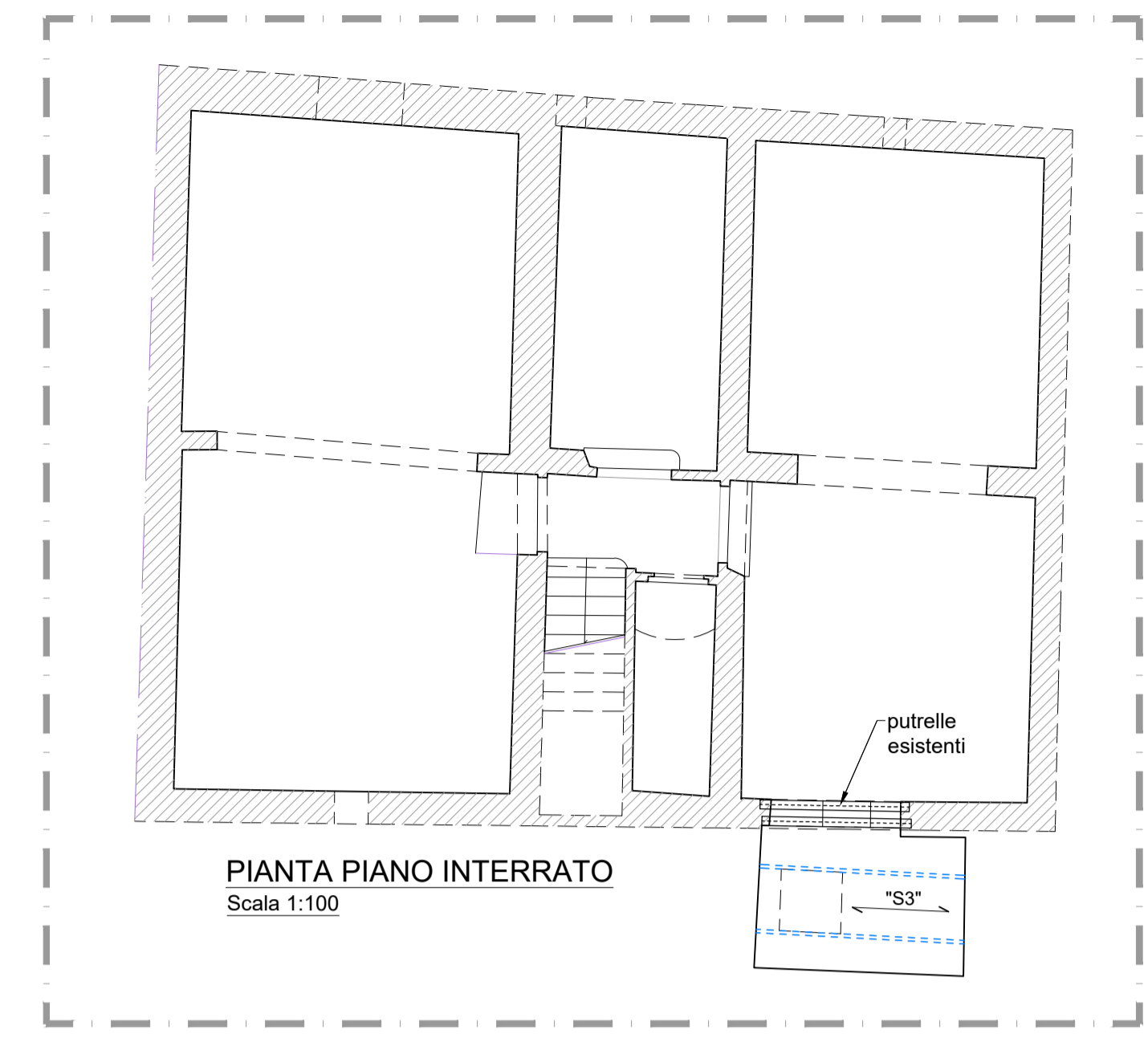

**RISTRUTTURAZIONE DEL COMPLESSO IMMOBILIARE DENOMINATO "FATTORIA ALBERTI" DI VIA PAOLIERI 16/18/20 DI IMPRUNETA (FI), ONDE RENDERLO ADATTO AD OSPITARE IN 12 APPARTAMENTI DESTINATI ALLA RESIDENZIALITA' DI SOGGETTI ANZIANI**

**RESIDENZE PER ANZIANI - EX FATTORIA ALBERTI  
VIA PAOLIERI N. 16/18/20, IMPRUNETA (FI)**

**PNRR - PIANO NAZIONALE DI RIPRESA E RESILIENZA**

**PROGETTO DI FATTIBILITÀ TECNICA ED ECONOMICA  
D.LGS. 50/2016**

RESPONSABILE UNICO DEL PROCEDIMENTO:  
**ING. ANDREA BIANCIARDI**  
RESPONSABILE TECNICO E DIRETTORE:  
Azienda Pubblica di Servizi alla Persona Opera Pia Leopoldo e Giovanni Vanni  
VIA VANNI 23 - 50023 - IMPRUNETA (FI)  
MAIL | [TECNICO@OPERAPAVANNI.IT](mailto:TECNICO@OPERAPAVANNI.IT)

PROGETTISTI (RAGGRUPPAMENTO TEMPORANEO DI PROFESSIONISTI):  
**ABP ARCHITETTI STUDIO ASSOCIATO**  
Arch. Alberto Bichieri - Arch. Piera Borgogni - Arch. Andrea Borghi  
VIA SPOLETO PINDARICCHI 61 - 50124 - FIRENZE (FI)  
MAIL | [ABPARCHITETTI@GMAIL.COM](mailto:ABPARCHITETTI@GMAIL.COM)

COLLABORATORI:  
DOTT. ARCH. FRANCESCO REGA  
DOTT. ARCH. ALESSANDRO SCODI  
DOTT. ARCH. GIULIA VICIANI

**GPA s.r.l.**  
VIA LEONE X, 3 - 50129 - FIRENZE (FI)  
MAIL | [INFO@GPAPARTNERS.COM](mailto:INFO@GPAPARTNERS.COM)

**Geotecno**  
VIA NINO BIRIO, 9 - 50131 - FIRENZE (FI)  
MAIL | [GOTTECNO@GOTTECNO.NET](mailto:GOTTECNO@GOTTECNO.NET)



TITOLO STATO DI FATTO - PIANTE PIANO TERRA			NOME FILE PFFE_STR_02_FPT.dwg		
SCALA   FORMATO 1:100   A1+			CODICE PFFE_STR_02_FPT		
REV.	DATA	MODIFICHE	REV.	DATA	MODIFICHE
01	05.02.2024				