

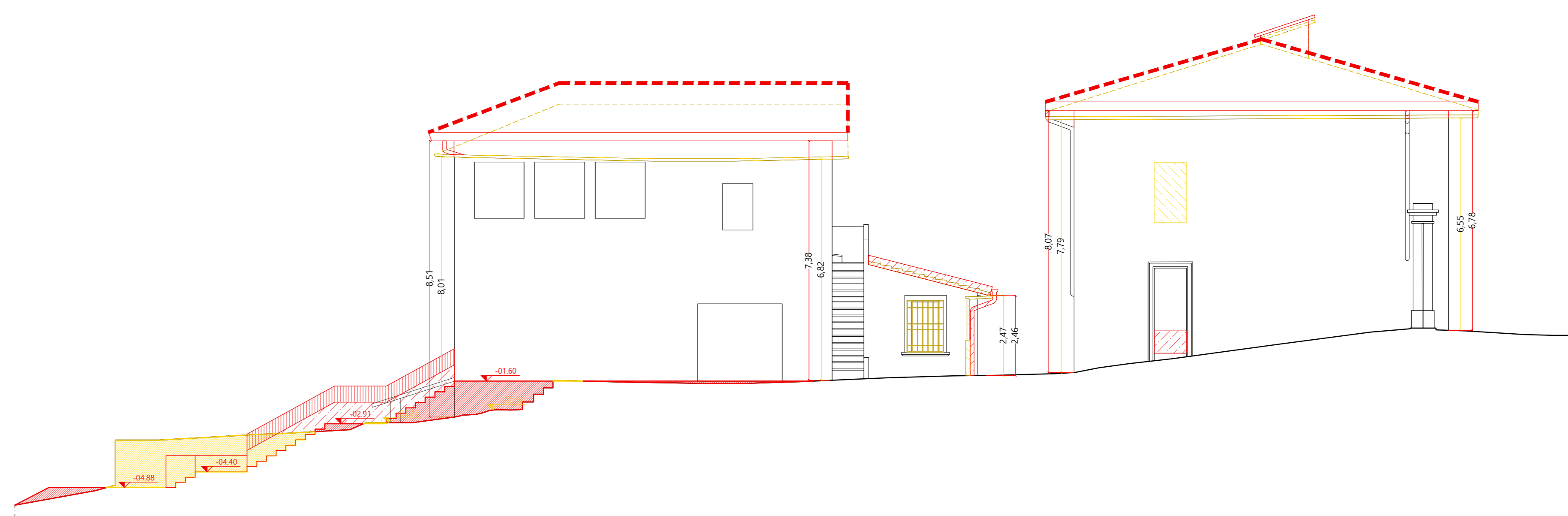

STATO DI FATTO - SEZIONE BB - RILIEVO

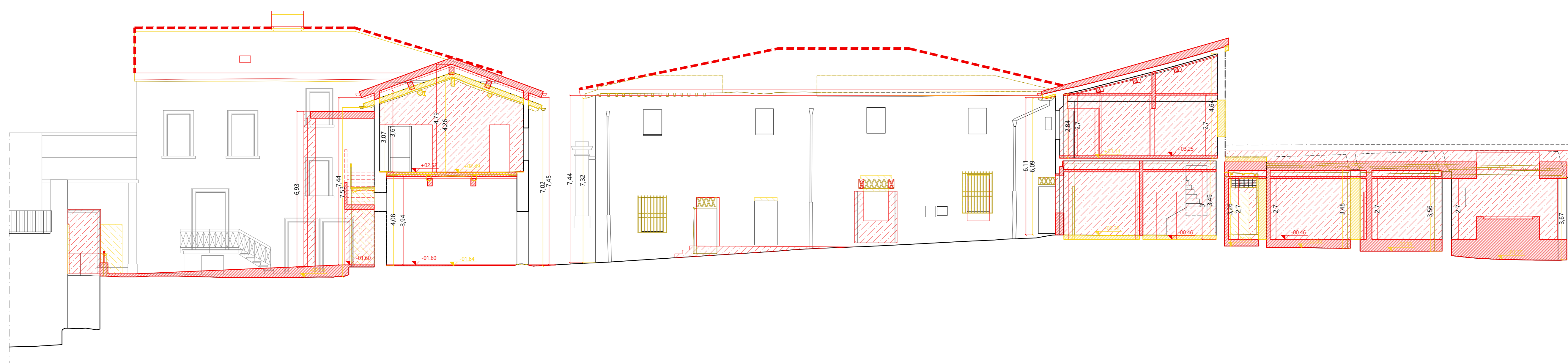

STATO DI FATTO - SEZIONE GG - RILIEVO



STATO DI FATTO - SEZIONE DD - RILIEVO

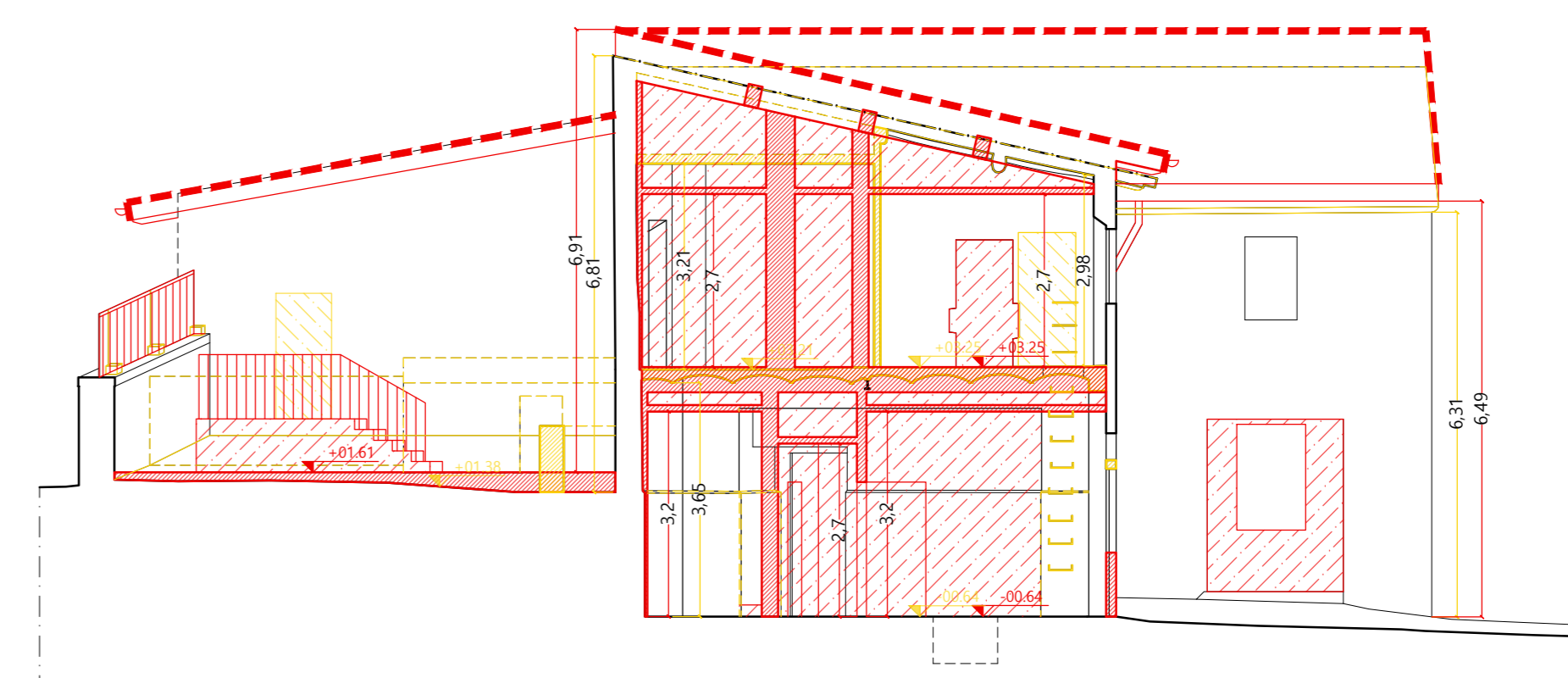

STATO DI FATTO - SEZIONE JJ - RILIEVO

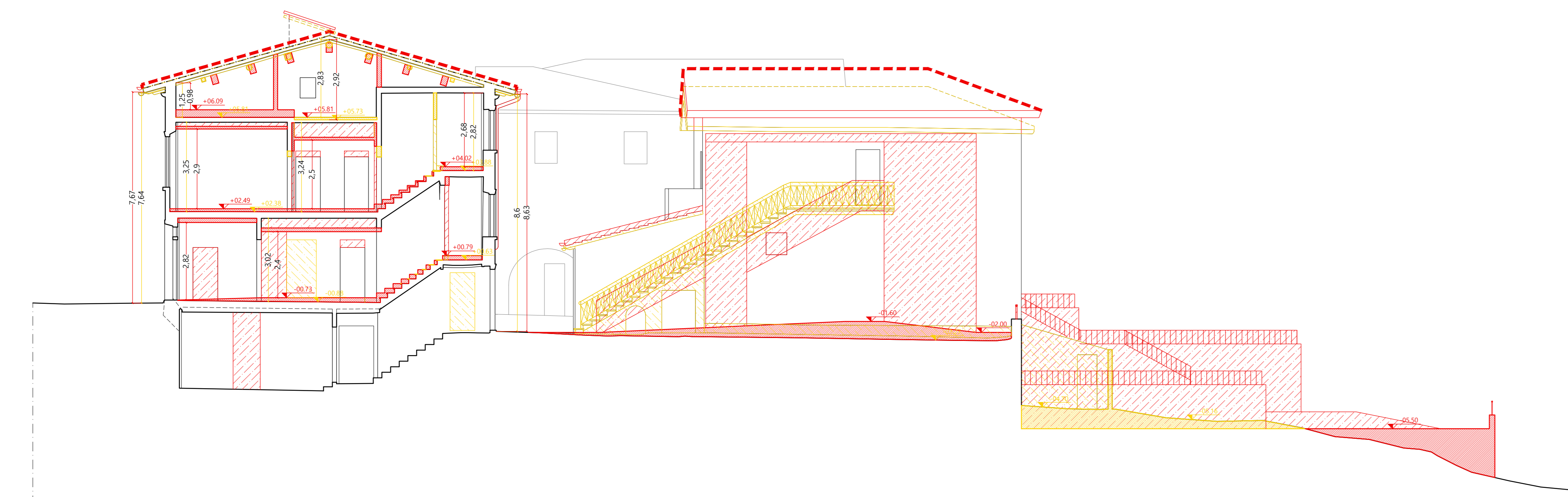

STATO DI FATTO - SEZIONE AA - RILIEVO

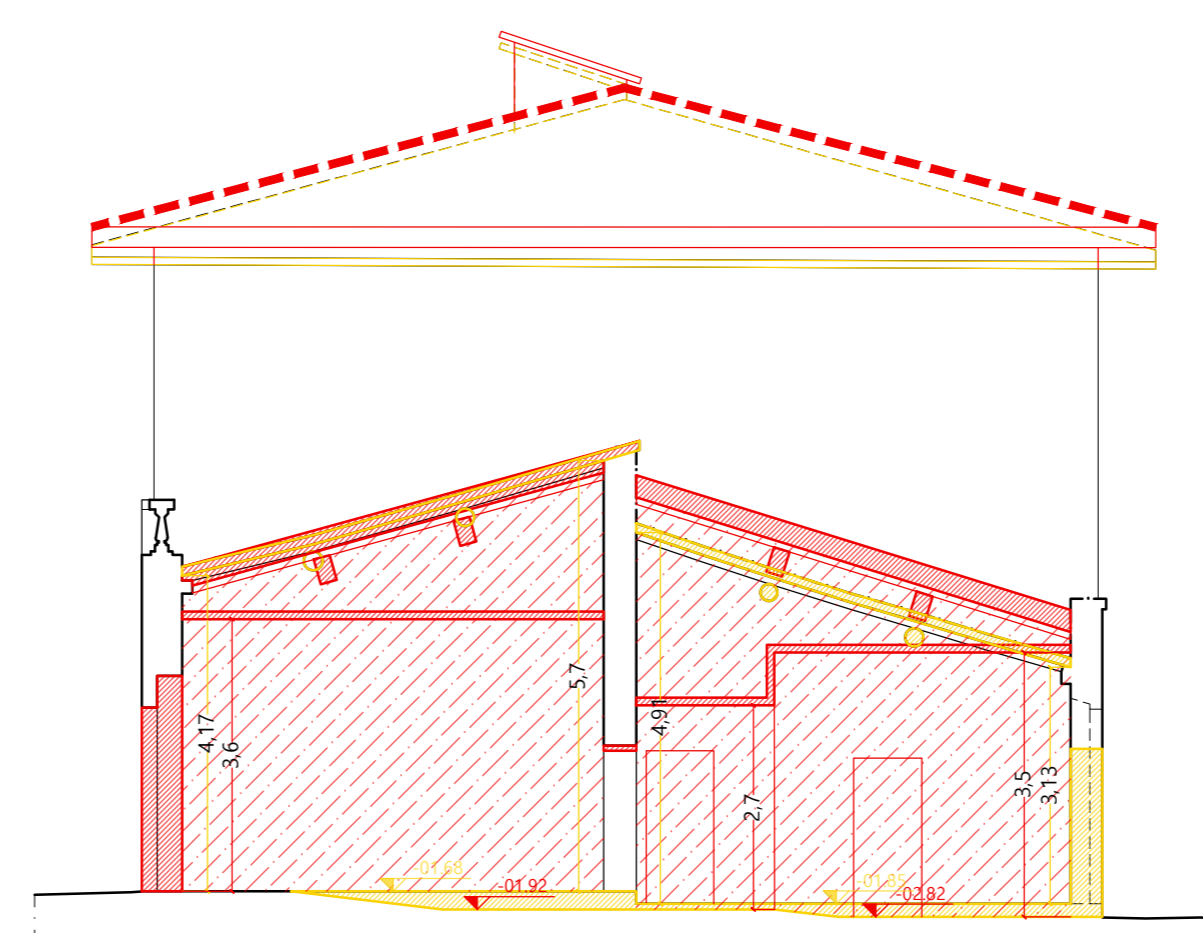

STATO DI FATTO - SEZIONE QQ - RILIEVO

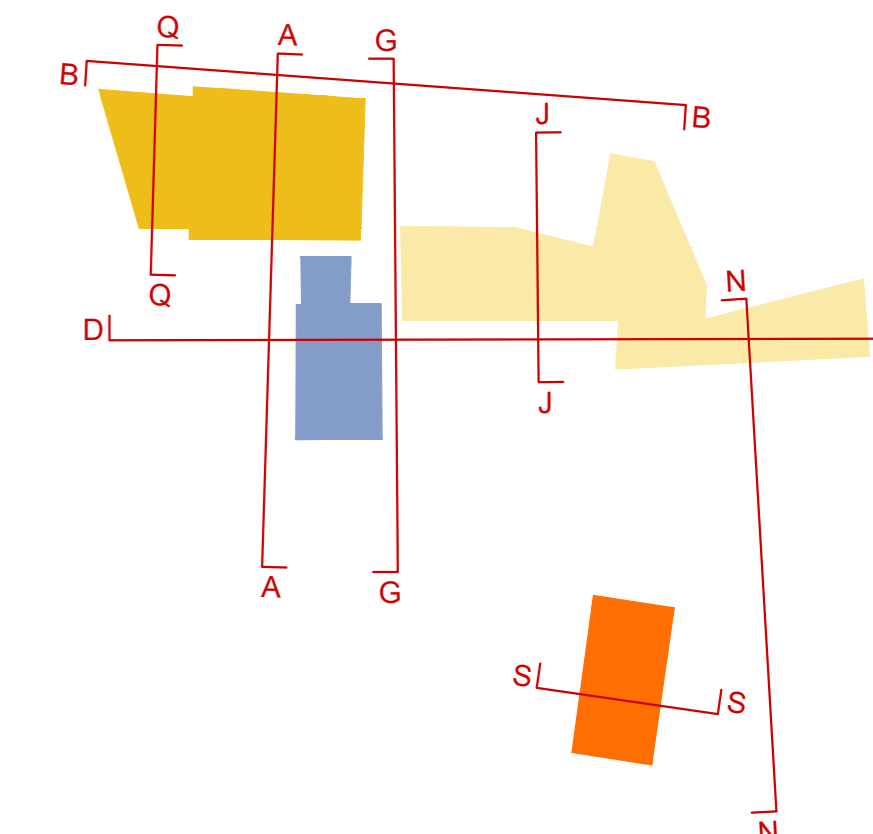

NAVIGATORE SEZIONI

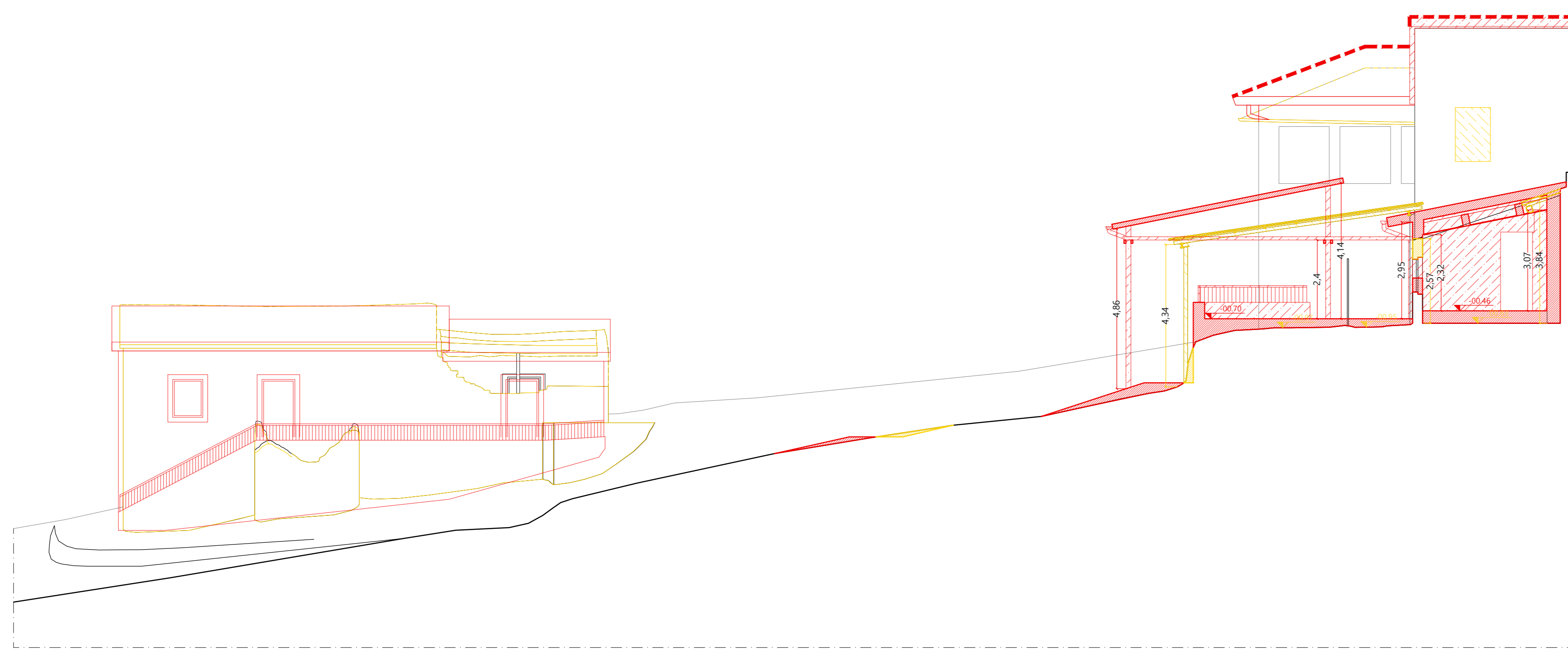

STATO DI FATTO - SEZIONE NN - RILIEVO

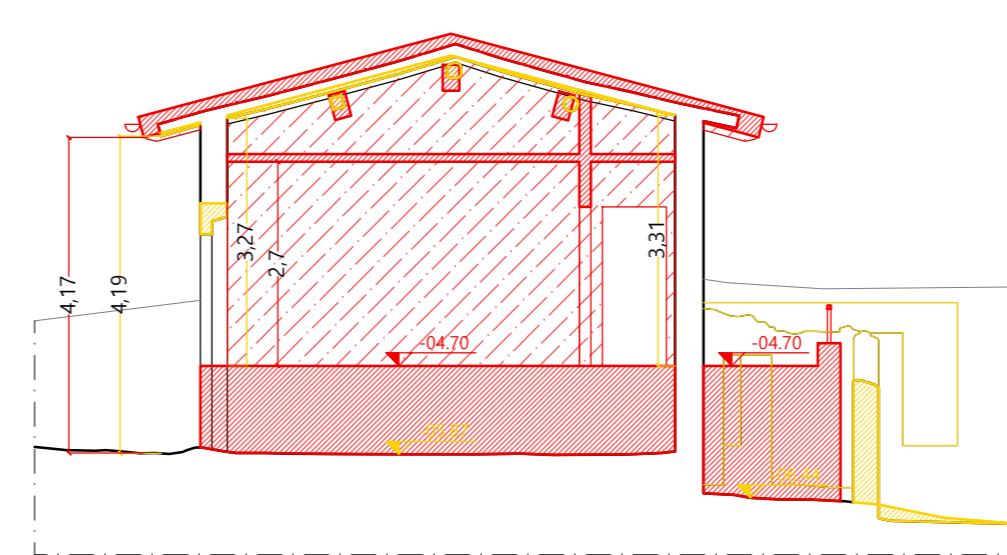

STATO DI FATTO - SEZIONE SS - RILIEVO



**SdS**  
Società dello Stato della Toscana  
Firenze Sud-Est



Opera P.A.L. n. C. Vares  
AR.PA.



Comune di Impruneta

**RISTRUTTURAZIONE DEL COMPLESSO IMMOBILIARE DENOMINATO "FATTORIA ALBERTI" DI VIA PAOLIERI 16/18/20 DI IMPRUNETA (FI), ONDE RENDERLO ADATTO AD OSPITARE IN 12 APPARTAMENTI DESTINATI ALLA RESIDENZIALITA' DI SOGGETTI ANZIANI**

**RESIDENZE PER ANZIANI - EX FATTORIA ALBERTI VIA PAOLIERI N. 16/18/20, IMPRUNETA (FI)**

**PNRR - PIANO NAZIONALE DI RIPRESA E RESILIENZA**

**PROGETTO DI FATTIBILITÀ TECNICA ED ECONOMICA D.LGS. 50/2016**

RESPONSABILE UNICO DEL PROCEDIMENTO:  
**ING. ANDREA BIANCIARDI**  
RESPONSABILI TECNICI E DIRETTORI:  
Arch. Roberto Bernabei, Arch. Paola Bergomi, Arch. Andrea Borghi  
Arch. Publicis di Sergio Ala, Patrizia Opere Pia Leopolda e Giovanni Vares  
Via Dante 22 - 50023 - IMPRUNETA (FI)  
MAIL: [CONTOCORRISPONDENZA]

PROGETTISTI (RAGGRUPPAMENTO TEMPORANEO DI PROFESSIONISTI):  
**ABP ARCHITETTI STUDIO ASSOCIATO**  
Arch. Roberto Bernabei, Arch. Paola Bergomi, Arch. Andrea Borghi  
Via Impugnato 10 - 50144 - FIRENZE (FI)  
MAIL: [CONTOCORRISPONDENZA]

COLLABORATORI:  
DOTT. ARCH. FRANCESCO BEGA  
DOTT. ARCH. MASSIMILIANO TOSCHI  
DOTT. ARCH. GIULIA VIGNA

**GPA s.r.l.**  
Via Lorenzini 3 - 50139 - FIRENZE (FI)  
MAIL: [CONTOCORRISPONDENZA]

**Finanziato dall'Unione europea**  
NextGenerationEU

**GEOTECNO** Consulenza e servizi geologici  
Via Nardo Bucci 9 - 50137 - FIRENZE (FI)  
MAIL: [CONTOCORRISPONDENZA]

TITOLO			NOME FILE	
STATO SOVRAPPONTO - SEZIONI			SCALA / FORMATO	CODICE
			1:100 - A0	PFFE_ARCH_25_SEZ
REV.	DATA	MODIFICHE	REV.	DATA
01	05.02.2024			