

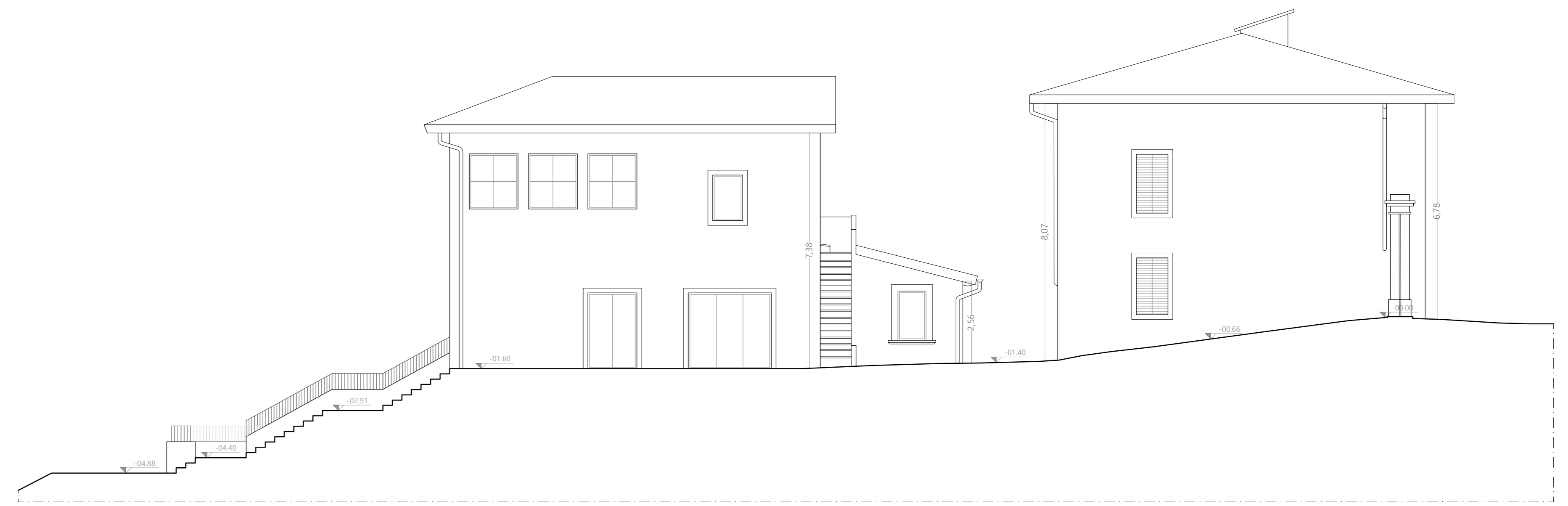

STATO DI FATTO - SEZIONE BB - RILIEVO

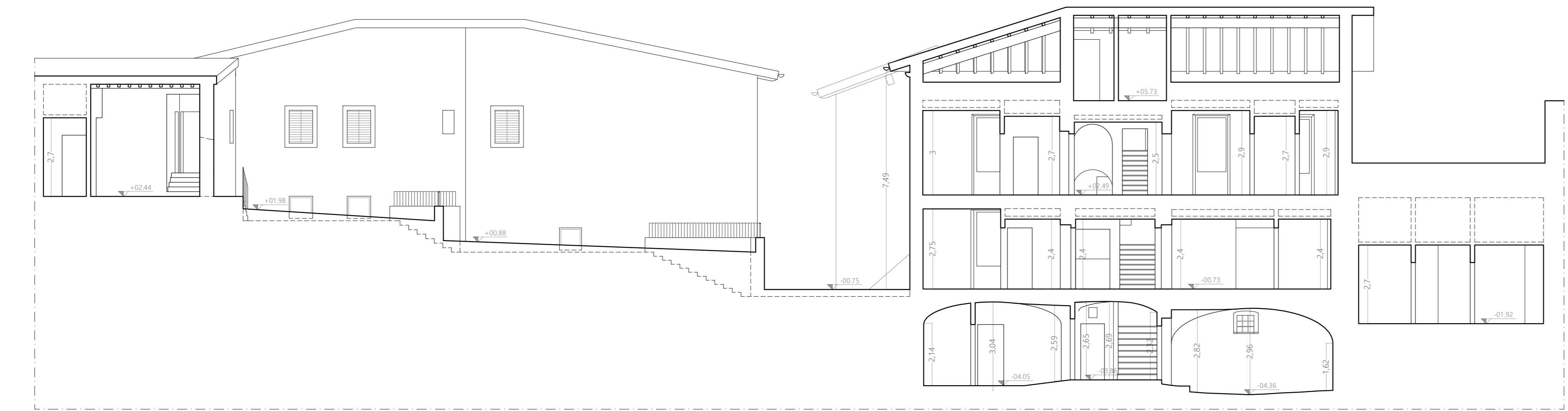

STATO DI FATTO - SEZIONE GG - RILIEVO



STATO DI FATTO - SEZIONE KK - RILIEVO



STATO DI FATTO - SEZIONE CC - RILIEVO

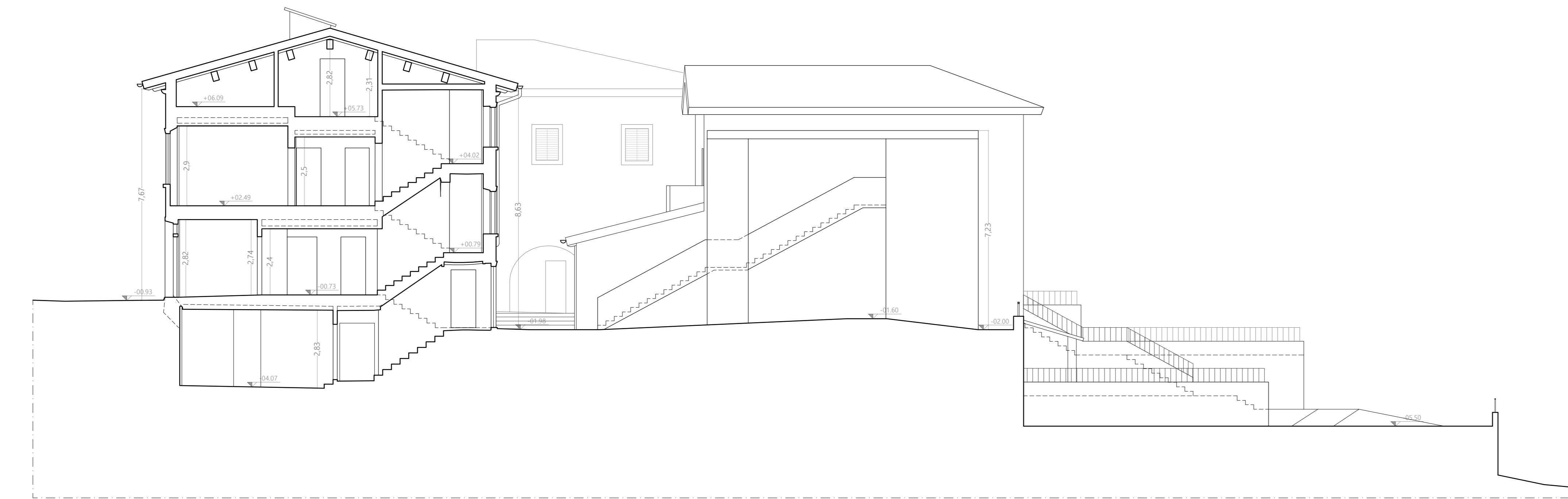

STATO DI FATTO - SEZIONE AA - RILIEVO

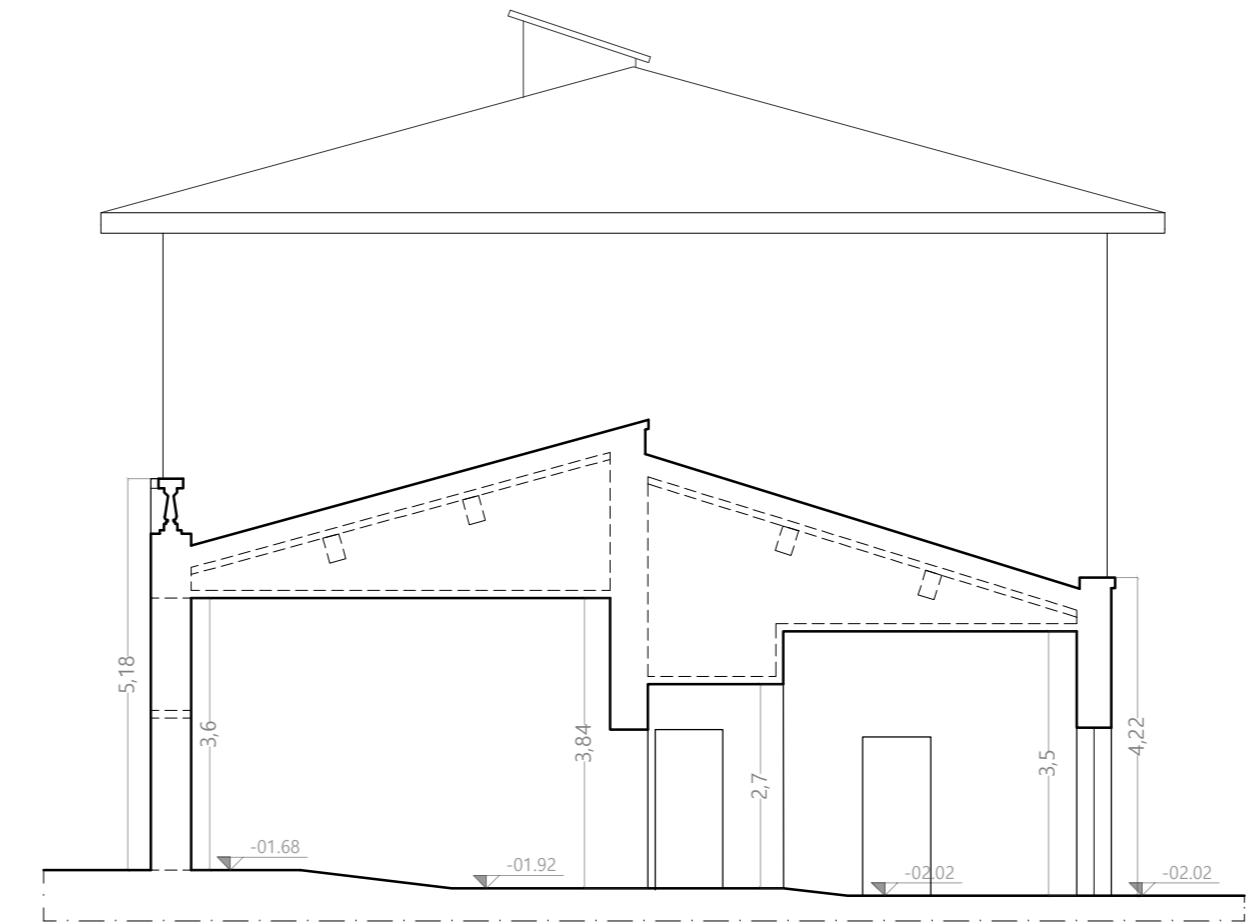

STATO DI FATTO - SEZIONE QQ - RILIEVO

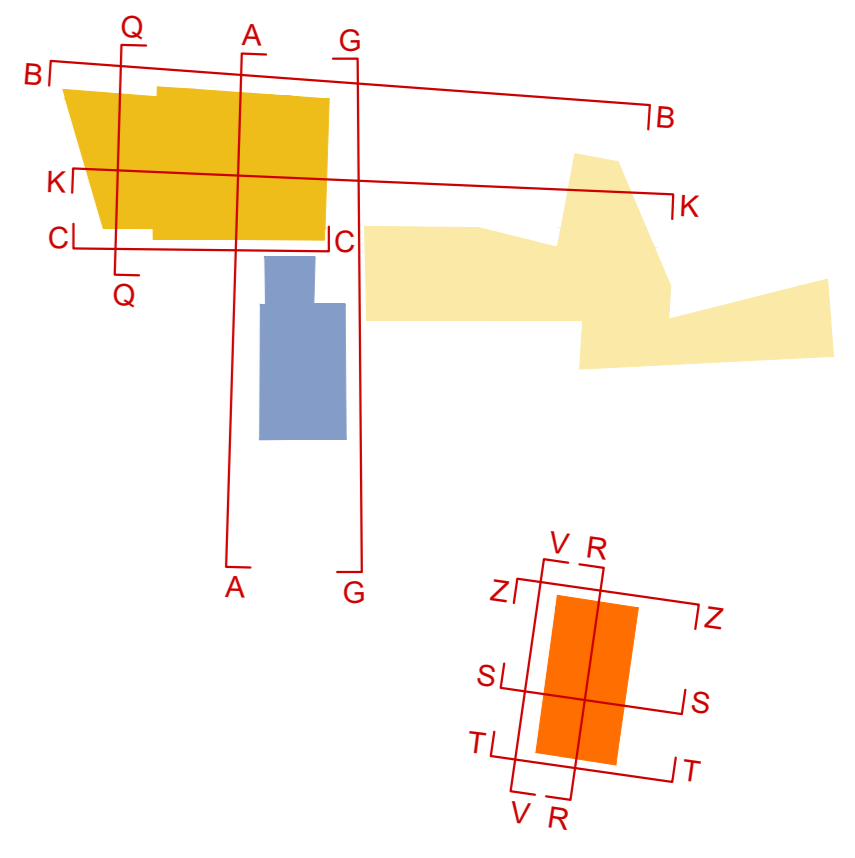

NAVIGATORE SEZIONI

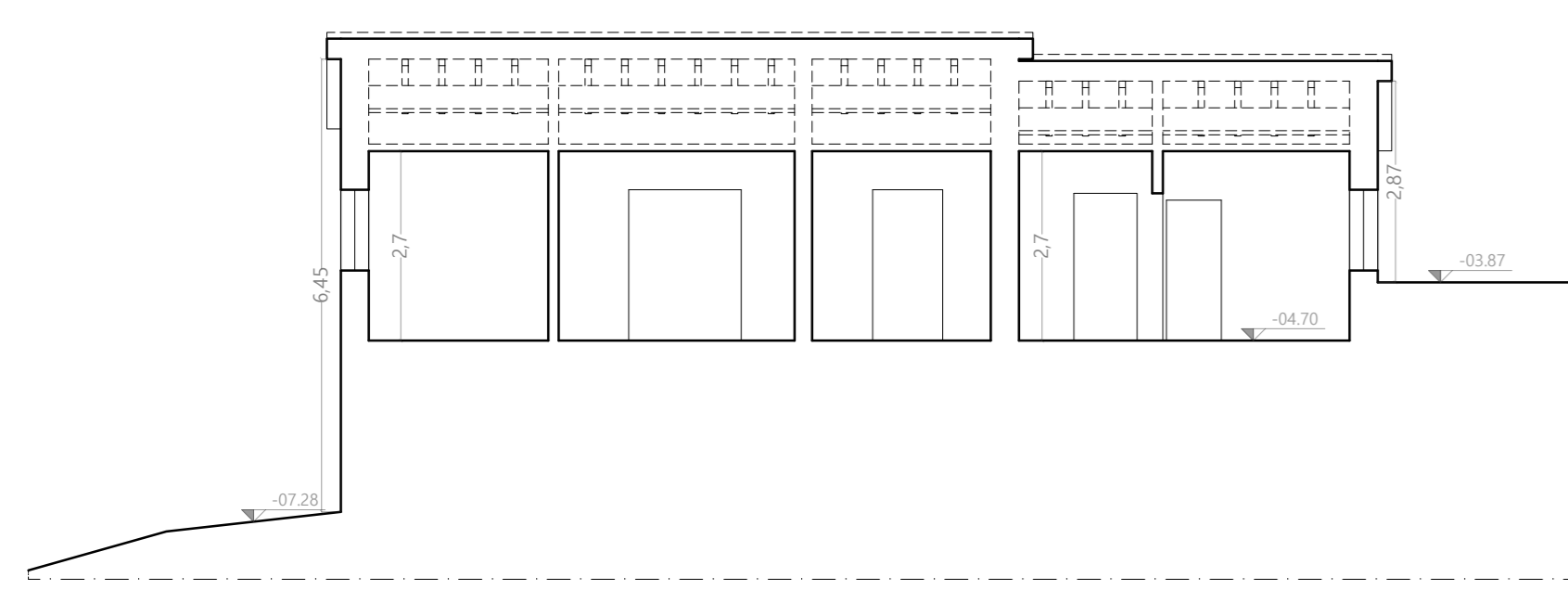

STATO DI FATTO - SEZIONE RR - RILIEVO

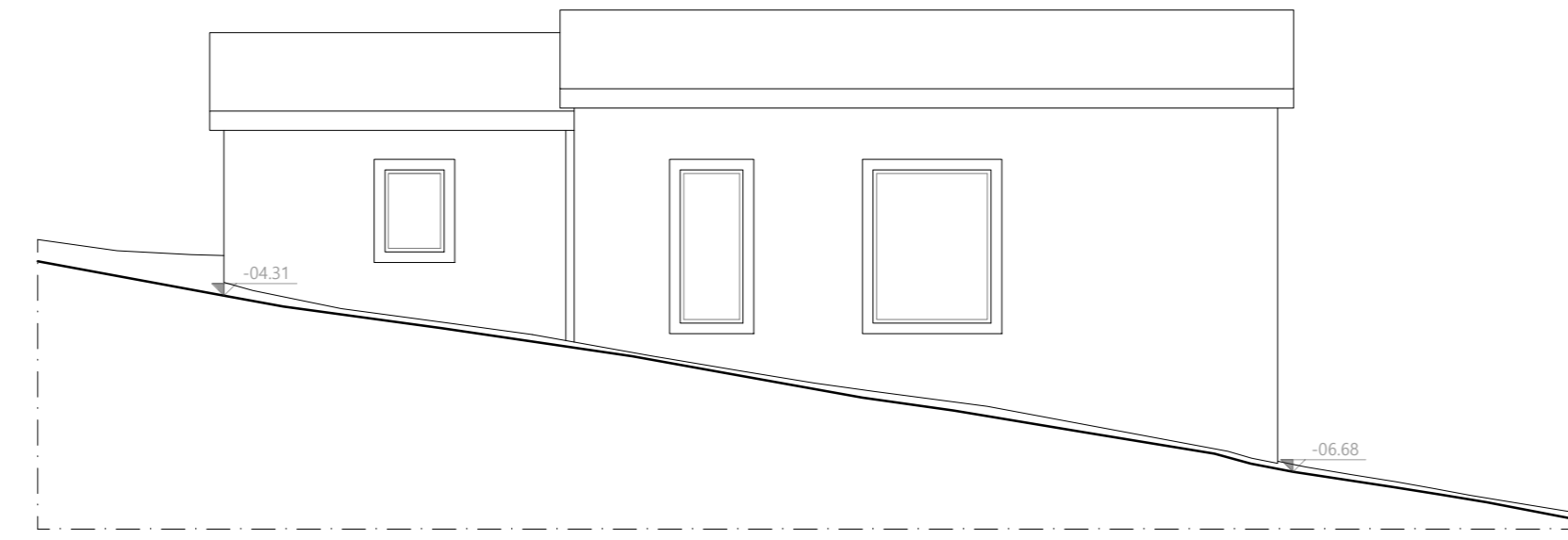

STATO DI FATTO - SEZIONE VV - RILIEVO

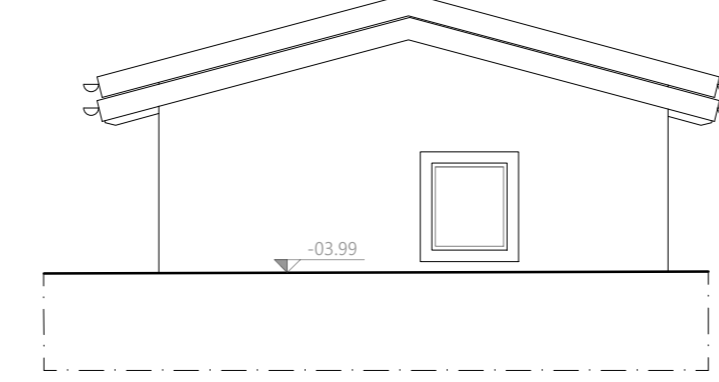

STATO DI FATTO - SEZIONE ZZ - RILIEVO

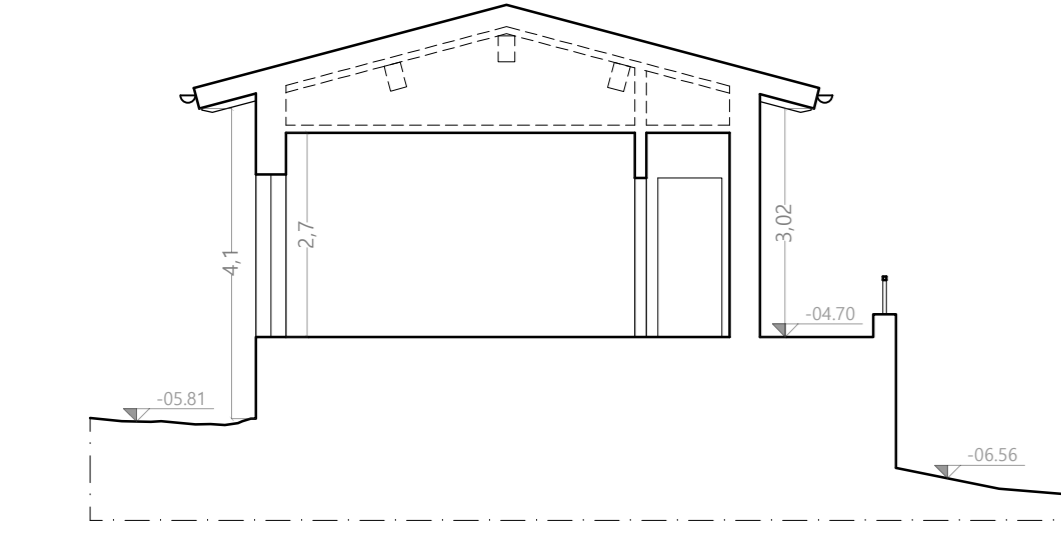

STATO DI FATTO - SEZIONE SS - RILIEVO

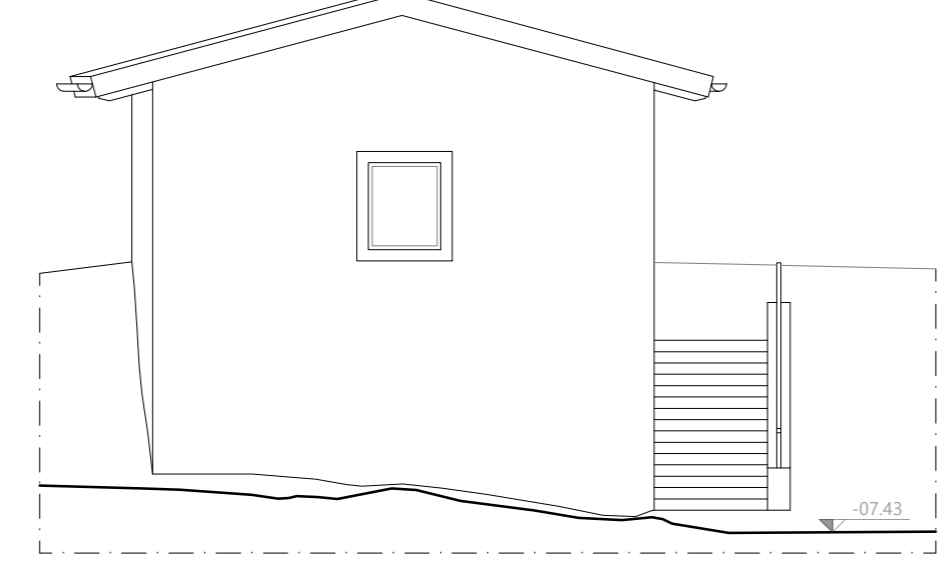

STATO DI FATTO - SEZIONE TT - RILIEVO

RESPONSABILE UNICO DEL PROCEDIMENTO:
ING. ANDREA BIANCIARDI
 RESPONSABILE TECNICO E DIRETTORE
 Azienda Pubblica di Servizi alla Persona Opera Pia Leopolda e Giovanni Vanni
 VIA SANNA 23 - 50023 - SERRAVALLE (FI)
 MAIL: TSONC@OSPAPARANNA.IT

PROGETTISTI (RAGGRUPPAMENTO TEMPORANEO DI PROFESSIONISTI):
ABP ARCHITETTI STUDIO ASSOCIATO
 Arch. Roberto Bernardini - Arch. Paola Bolognini - Arch. Andrea Borghi
 VIA IPPOLITO PANDOLFINI 81 - 50144 - FIRENZE (FI)
 MAIL: S@PARCHITETTI@GMAIL.COM

COLLABORATORI:
 DOTT. ARCH. FRANCESCO REGA
 DOTT. ARCH. MASSIMILIANO TOSCHI
 DOTT. ARCH. GIULIA VIGNA

GPA s.r.l.
 VIA LOMBE 8, 3 - 50121 - FIRENZE (FI)
 MAIL: INFO@GPAARCHITETTI.COM

GEOTECNO Consulenza e servizi geologici
 VIA NINO BIANCHI 9 - 50131 - FIRENZE (FI)
 MAIL: GEOTECNO@GEOTECNOARCHITETTI.COM

Finanziato dall'Unione europea
 NextGenerationEU

TITOLO: STATO DI PROGETTO - SEZIONI 01
SCALA (FRAMMENTO): 1:100 - A0
CODICE: PFTE_ARCH_14_SEZ

REV.	DATA	MODIFICHE	REV.	DATA	MODIFICHE
01	05.02.2024				