

STATO DI FATTO - SEZIONE DD - RILIEVO

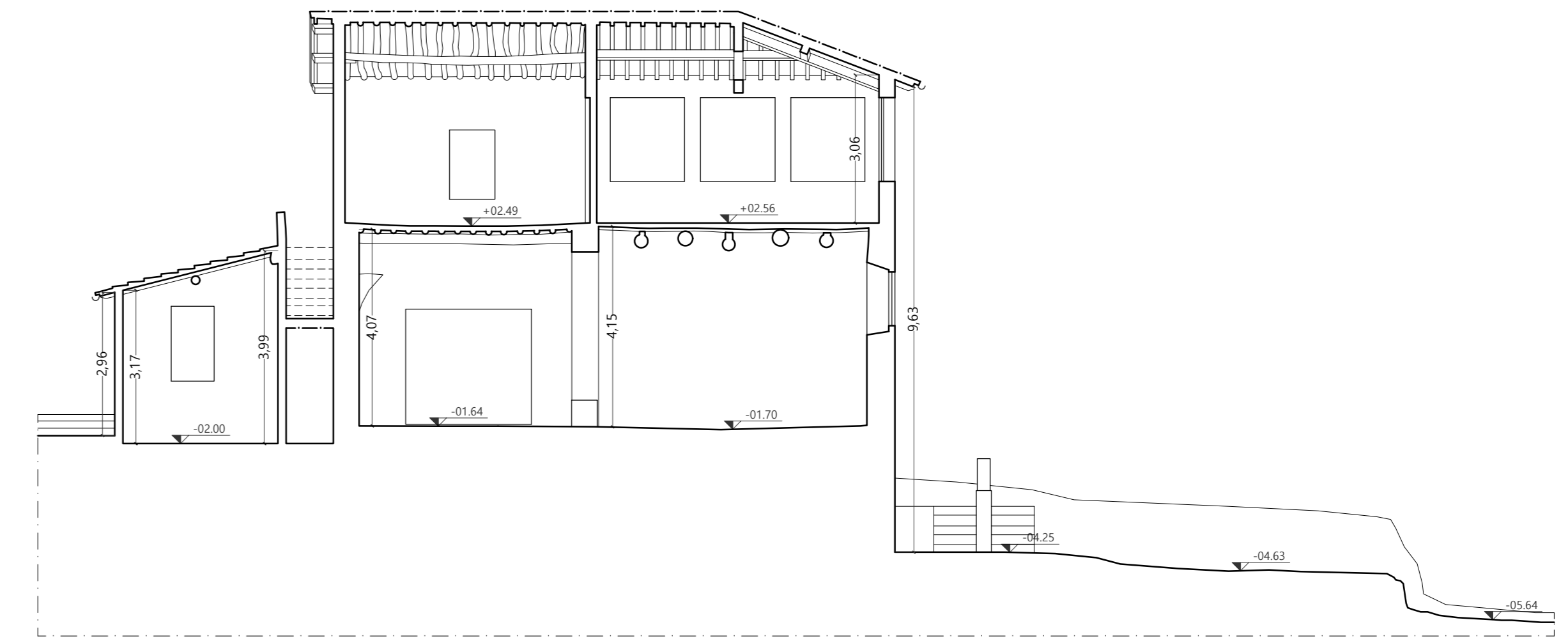

STATO DI FATTO - SEZIONE PP - RILIEVO

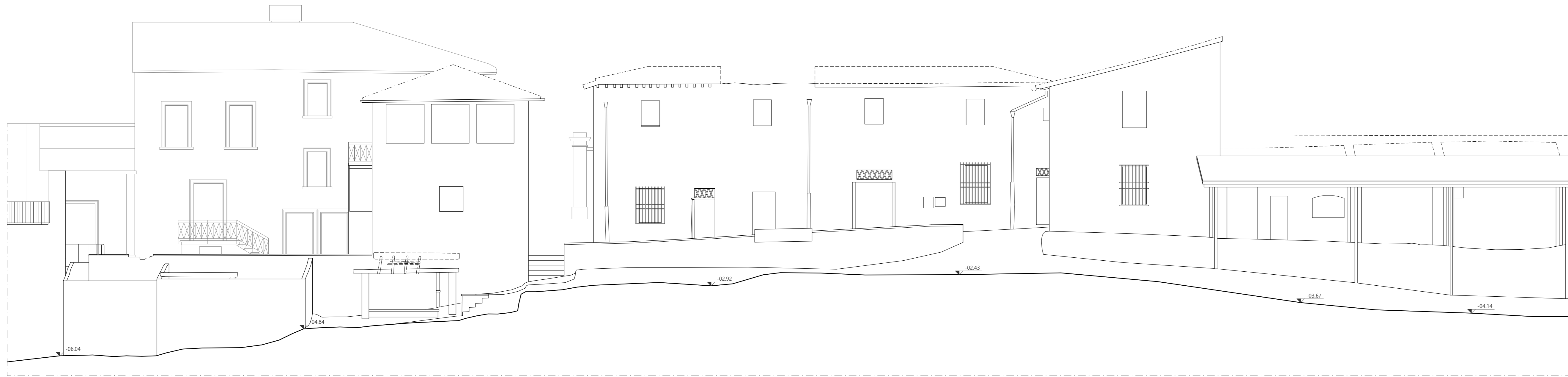

STATO DI FATTO - SEZIONE EE - RILIEVO

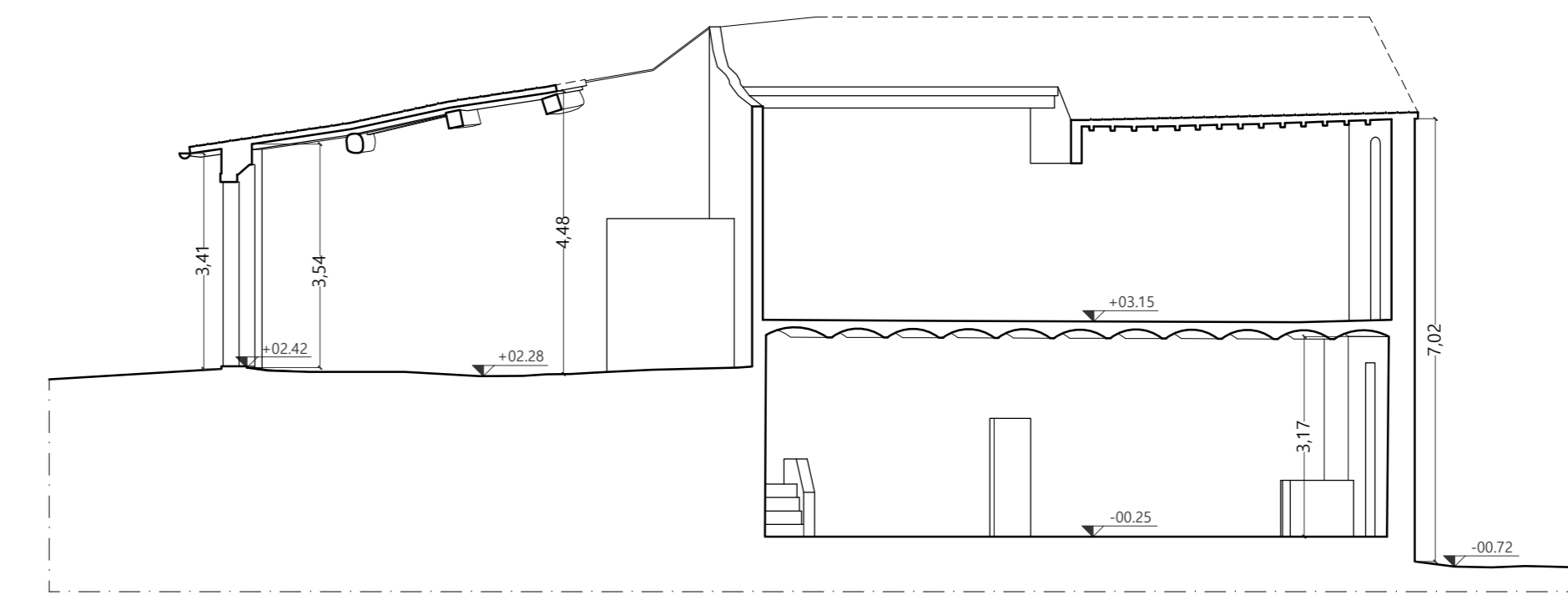

STATO DI FATTO - SEZIONE MM - RILIEVO

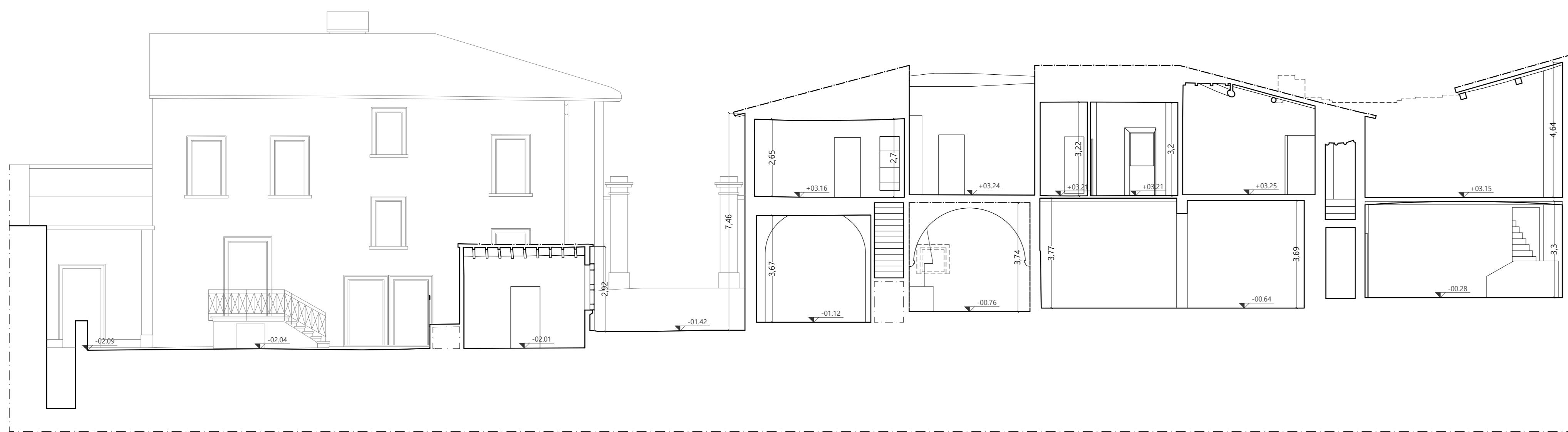

STATO DI FATTO - SEZIONE II - RILIEVO

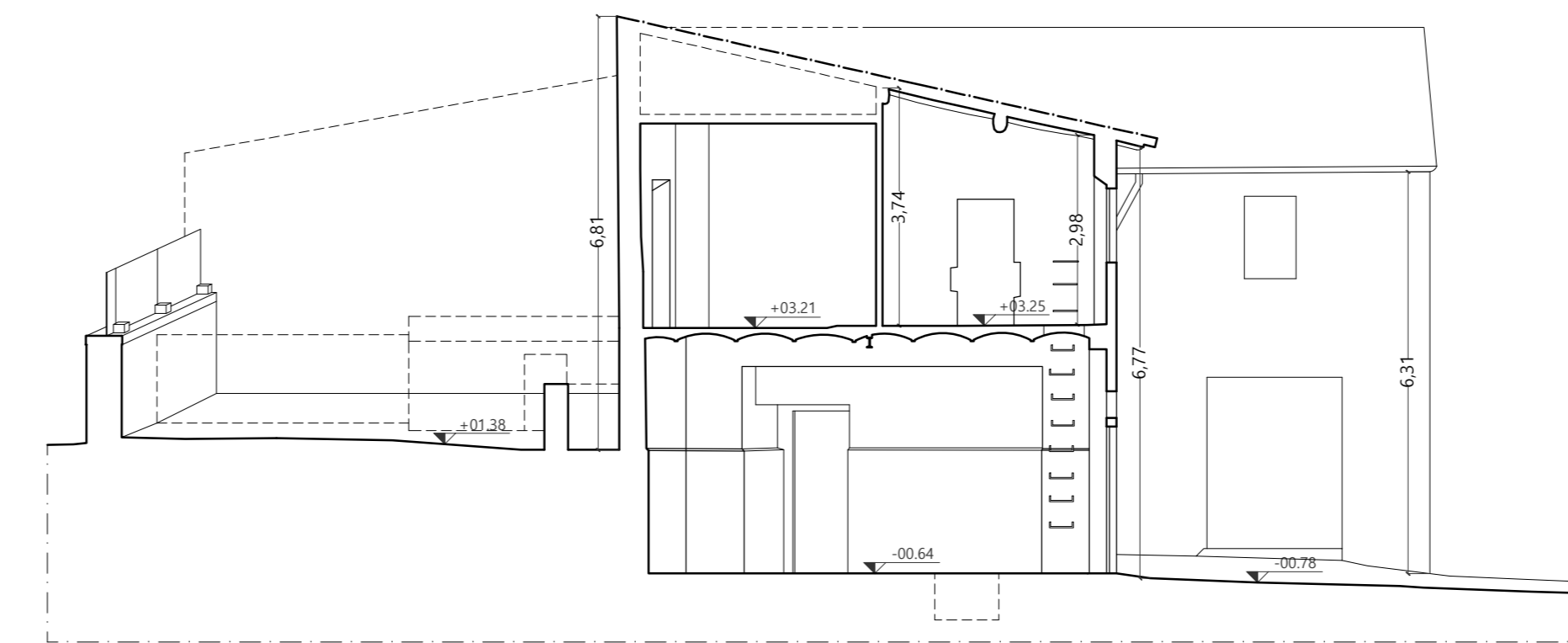

STATO DI FATTO - SEZIONE JJ - RILIEVO

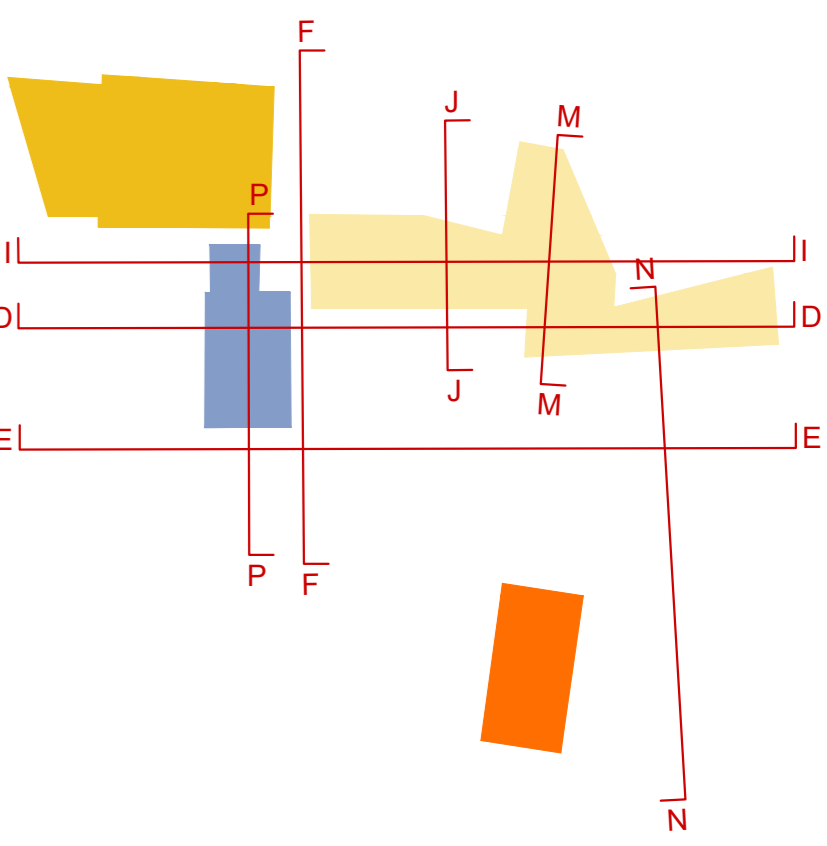

NAVIGATORE SEZIONI

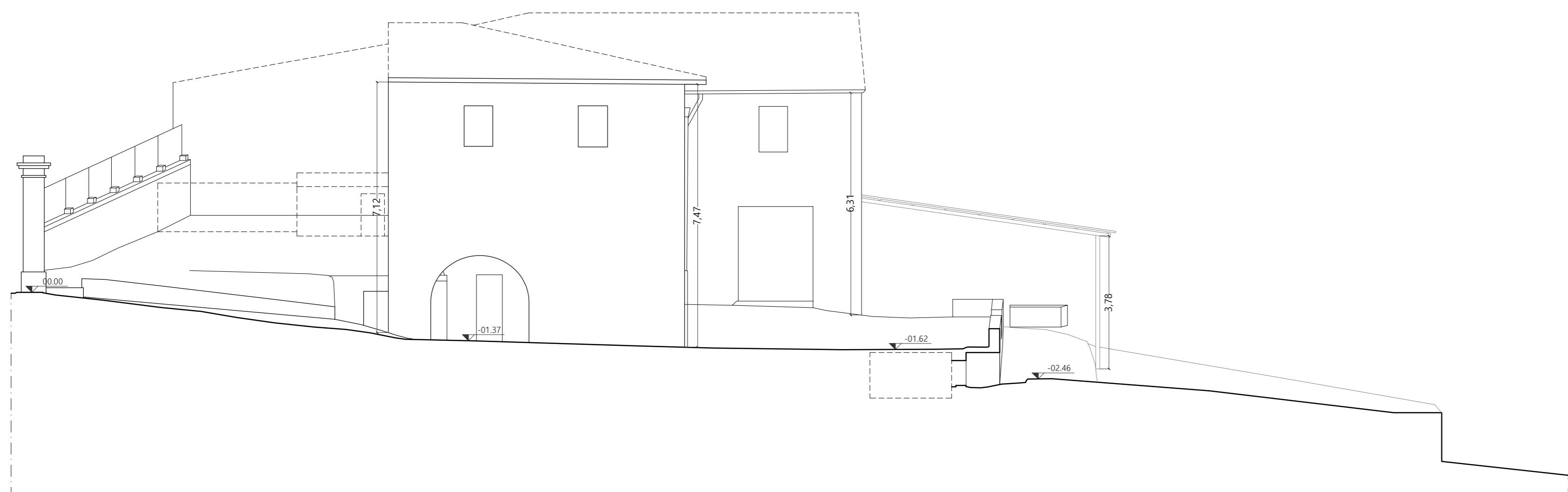

STATO DI FATTO - SEZIONE FF - RILIEVO

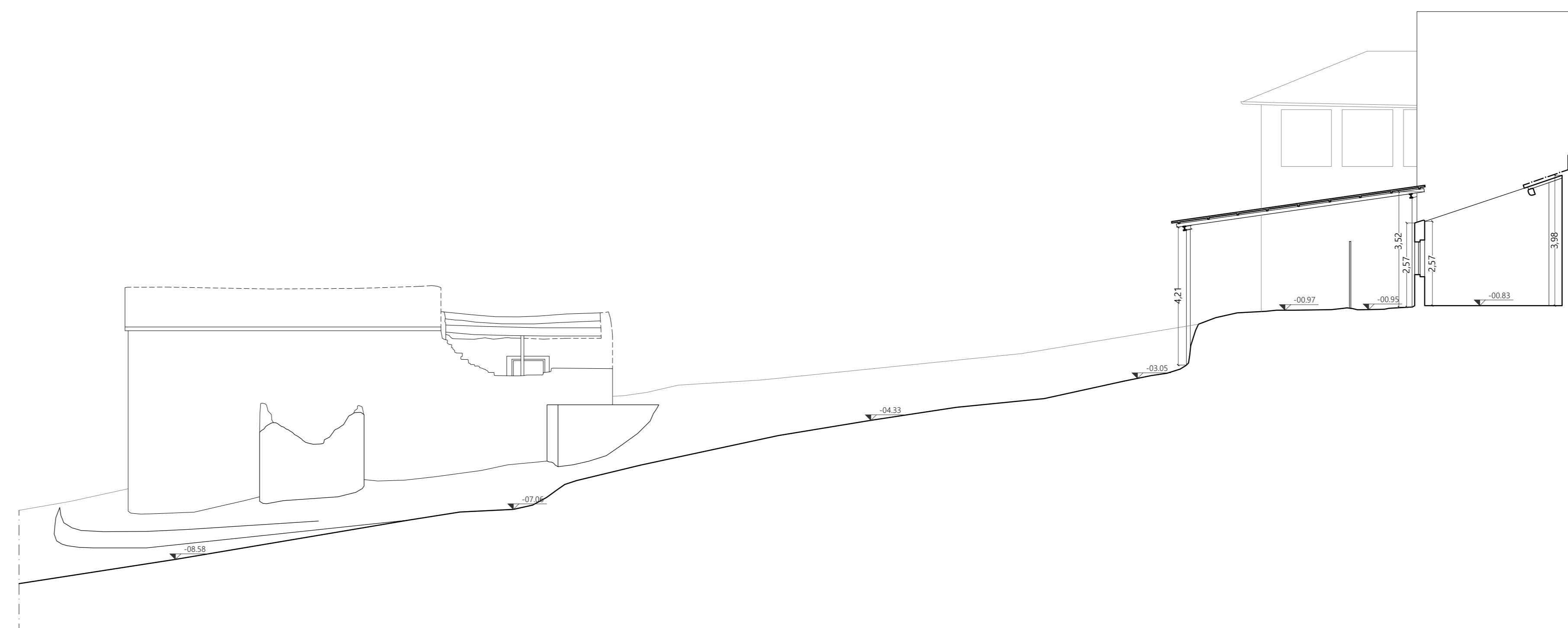

STATO DI FATTO - SEZIONE NN - RILIEVO



SdS
Società dello Stato della Toscana
Firenze Sud-Est



Opera P.A. n. 6/2019
AR/21



Comune di Impruneta

RISTRUTTURAZIONE DEL COMPLESSO IMMOBILIARE DENOMINATO "FATTORIA ALBERTI" DI VIA PAOLIERI 16/18/20 DI IMPRUNETA (FI), ONDE RENDERLO ADATTO AD OSPITARE IN 12 APPARTAMENTI DESTINATI ALLA RESIDENZIALITA' DI SOGGETTI ANZIANI

RESIDENZE PER ANZIANI - EX FATTORIA ALBERTI VIA PAOLIERI N. 16/18/20, IMPRUNETA (FI)

PNRR - PIANO NAZIONALE DI RIPRESA E RESILIENZA

PROGETTO DI FATTIBILITÀ TECNICA ED ECONOMICA D.LGS. 50/2016

RESPONSABILE UNICO DEL PROCEDIMENTO:
ING. ANDREA BIANCIARDI
RESPONSABILI TECNICI E DIRETTORI:
Arch. Roberto Bernardini - Arch. Paola Bergomi - Arch. Andrea Borghi
Arch. Daniela Di Sisto - Arch. Barbara Di Sisto
MAIL: [CONTOCORRISPONDENZA@GMAIL.COM]

PROGETTISTI (RAGGRUPPAMENTO TEMPORANEO DI PROFESSIONISTI):
ABP ARCHITETTI STUDIO ASSOCIATO
Arch. Roberto Bernardini - Arch. Paola Bergomi - Arch. Andrea Borghi
MAIL: [ABPARCHITETTI@GMAIL.COM]

COLLABORATORI:
DOTT. ARCH. FRANCESCO BEGA
DOTT. ARCH. MASSIMILIANO VERDI
DOTT. ARCH. GIULIA VIGNA

GPA s.r.l.
VIA LOMBE 8, 3 - 50137 - FIRENZE (FI)
MAIL: [INFO@GPAARCHITETTI.COM]

GEOTECNO Consulenza e servizi geologici
VIA NINO BIANCHI 9 - 50137 - FIRENZE (FI)
MAIL: [GEOTECNO@GEOARCHITETTI.COM]

TITOLO			NOME FILE	
STATO DI FATTO - SEZIONI 02 - RILIEVO			SCALA/FORMATO	CODICE
			1:100 - A0	PFTF_ARCH_08_SEZ
REV.	DATA	MODIFICHE	REV.	DATA
01	05.02.2024			