



# VARIANTE AL PIANO STRUTTURALE

Articolo 92 L.R. 65/2014

Sindaco  
Alessio CALAMANDREI  
Assessore urbanistica, edilizia e politiche del territorio  
Arch. Lorenzo VALLERINI  
Responsabile Unico del Procedimento  
Arch. Paolo TREFOLONI  
Garante dell'informazione e della partecipazione  
Arch. Giano ARDINGHI

RTP INCARICATI  
Progettazione Urbanistica  
Arch. Silvia VIVIANI - Capogruppo  
Arch. Teresa ARRIGHETTI  
Valutazione Ambientale Strategica  
Arch. Annalisa PIRRELLO  
Indagini Geologiche  
Geotecnici Progetti - Dott. Geol. Enzo AIELLO  
GeoEco Progetti - Dott. Geol. Gabriele GRANDINI  
Indagini idrauliche  
Ing. David SETTESOLDI  
Aspetti Agronomici  
Dott.ssa Agronomo Elena LANZI  
Aspetti Archeologici  
Dott.ssa Archeologa Rossella COLOMBI  
Aspetti Giuridici  
Avv. Maria Giulia GIANNONI  
Collaboratori  
Arch. Lucia NINNO - VAS  
Plan. Terr. Lorenzo ZOPPI - Urbanistica  
Dott.ssa Geol. Veronica VALERIANI - GeoEco Progetti  
Comunicazione e partecipazione  
Dipartimento di Architettura dell'Università di Firenze  
(collaborazione scientifica ex art.15L.241/90)  
Dott.ssa Arch. Valeria LINGUIA  
Dott.ssa Urb. Elisa CARUSO

ST 9 - Struttura paesistico-percettiva

Scala 1:10.000  
Base DBT IMPRUNETA 2016 Fonte CMF

Aprile 2022

Comune di Impruneta

Città Metropolitana di Firenze

- Legenda**
- Limiti amministrativi
  - Partizioni territoriali da previgente PS (art. 36 della disciplina di piano)**
  - Sistema**
    - Colli metropolitani
    - Subsistema di Colleromole
    - Subsistema di Mezzomonte
  - Sistema**
    - Crinali del Chianti
    - Subsistema del Grassina
    - Subsistema di Poggio alle Carraie
  - Sistema**
    - Fondovalle della Greve
    - Subsistema della Greve
  - Aree di valore paesaggistico (art. 36 della disciplina di piano)**
    - Aree di interesse panoramico
    - Strade di crinale
    - Visuali
    - Ambiti di reperimento per l'istituzione di parchi, riserve e ANPIL - PTCP Art. 10
  - Aree fragili - PTCP Art. 11**
    - AF09 - Zone collinari a sud dell'Arno nell'area fiorentina
    - AF12 - Valle della Greve, della Pesa e colline di Figline Valdarno
  - Aree di protezione storico ambientale - PTCP Art. 12**
    - APS090 - Crinali Poggio Secco
    - APS127 - Convento di San Paolo
    - APS128 - Pozzolatico
    - APS129 - San Gersolè
    - APS130 - Castello di Montauto
    - APS131 - Mezzomonte
    - APS132 - Villa Il Moro
    - APS133 - Baruffi
    - APS134 - Montecomune
    - APS135 - Ugolino
    - APS136 - Bagnolo
    - APS137 - Monte di Meccoli
    - APS138 - La Torracchia
  - Reticolo Idrografico Regionale (art. 36 della disciplina di piano)**
    - Reticolo idrografico regionale
  - Struttura storica del sistema insediativo (art. 36 della disciplina di piano)**
    - Percorsi fondativi
    - Centri storici
    - Sistema radiale del borgo di Impruneta
    - Case sparse
  - Inseidamenti ed edifici**
    - Presenti al 1897
    - Presenti al 1954
  - Infrastrutture di impatto paesistico-percettivo (art. 36 della disciplina di piano)**
    - Barriera causata da infrastrutture di grande comunicazione
    - Infrastruttura stradale di grande comunicazione
  - Beni paesaggistici art. 136 Dlgs 42/2004 (art. 36 della disciplina di piano)**
    - Aree tutelate
  - Paesaggi rurali e forestali storici (art. 36 della disciplina di piano)**
    - Paesaggi della mezzadria podereale
    - Paesaggio della mezzadria tipo "Chianti con forte incidenza di bosco"

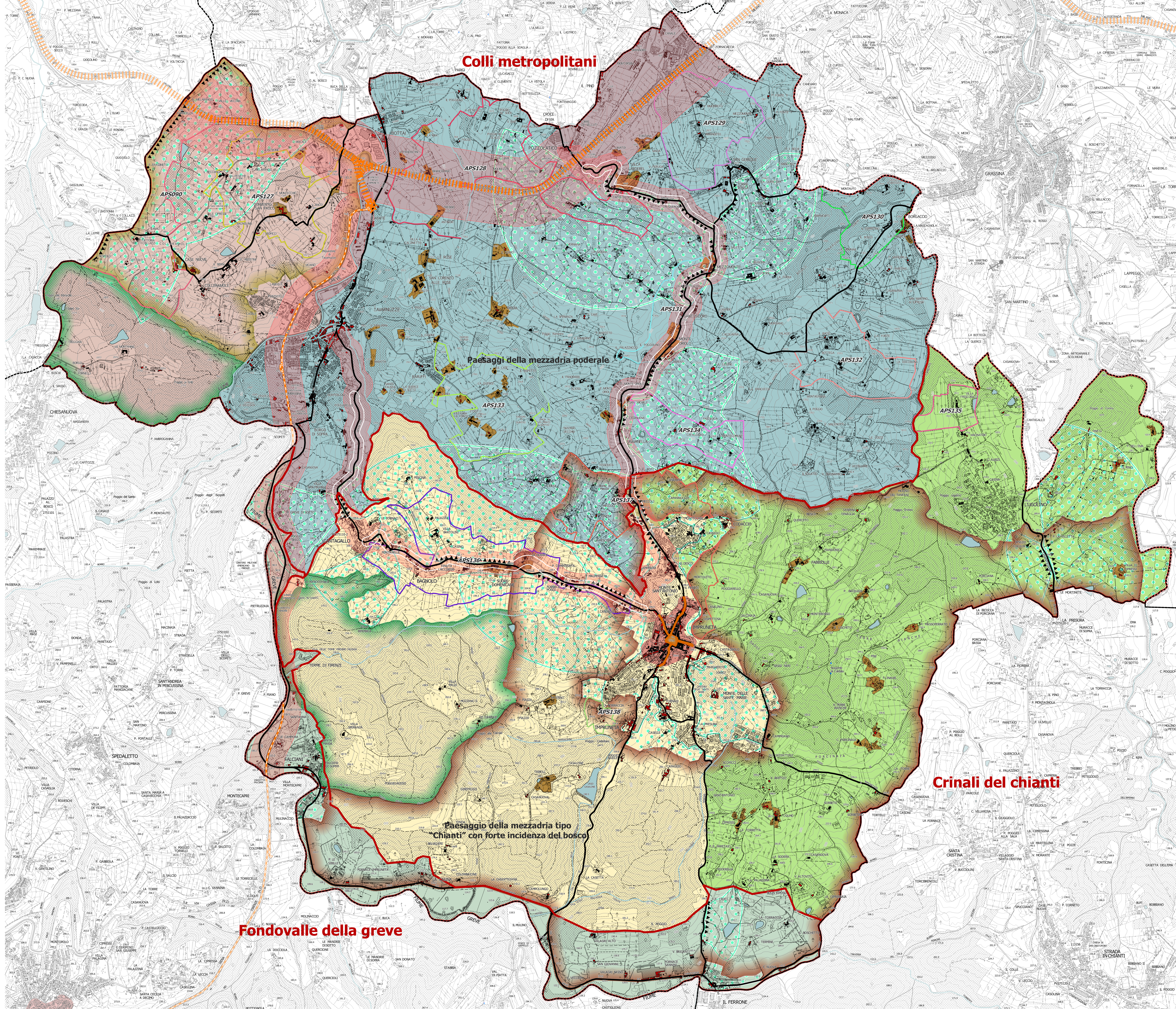

Fondovalle della greve

Colli metropolitani

Crinali del Chianti